N. 45

€1,90 (CONT.)

Disney

COMIX

Semanal • Outubro 2013

Disney ULTRA-HERÓIS IMPERDÍVEL

COMICS NA-WEB

Xunga

N. 45

€1,90 (CONT.)

Disney

COMIX

Semanal • Outubro 2013

Disney

ULTRA-HERÓIS

IMPERDÍVEL

00045
5 601073 112291

UM BONGO®

O DOBRO DA FRUTA

2X MELHOR

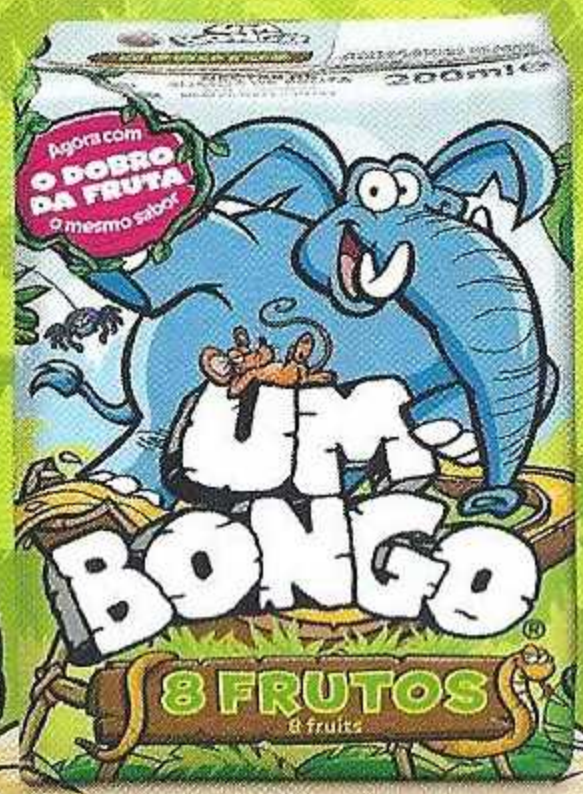

O BOM SABOR DA SELVA

Disney

COMIX

PARA RIR ESTA SEMANA

AHAHA!

AHAHA!

AHAHA!

AHAHA!

05 Mickey e a aposta de sua majestade

37 Donald menino e o encontrão

57 Huguinho, Zezinho e o Luisinho e o engano

77 Ultra-heróis – Reunião

107 Tio Patinhas e as lições de riqueza

113 Superpateta e o biógrafo dos super-heróis

PIADAS CURTAS

35 Peninha, taxista por acaso – Regras claras

54 Piadas

56 Um tio no banco – O treino

127 Peninha, taxista por acaso – Faixas preferenciais

129 O ABC da poupança – O consumo

JOGOS

104 A bat-caverna

105 O sudoku do xadrez

AHAHA! AHA! AHAHA! AHA! AHA

NÃO PERCAS!

TODOS OS MESES NAS BANCAS

NÚMERO 11

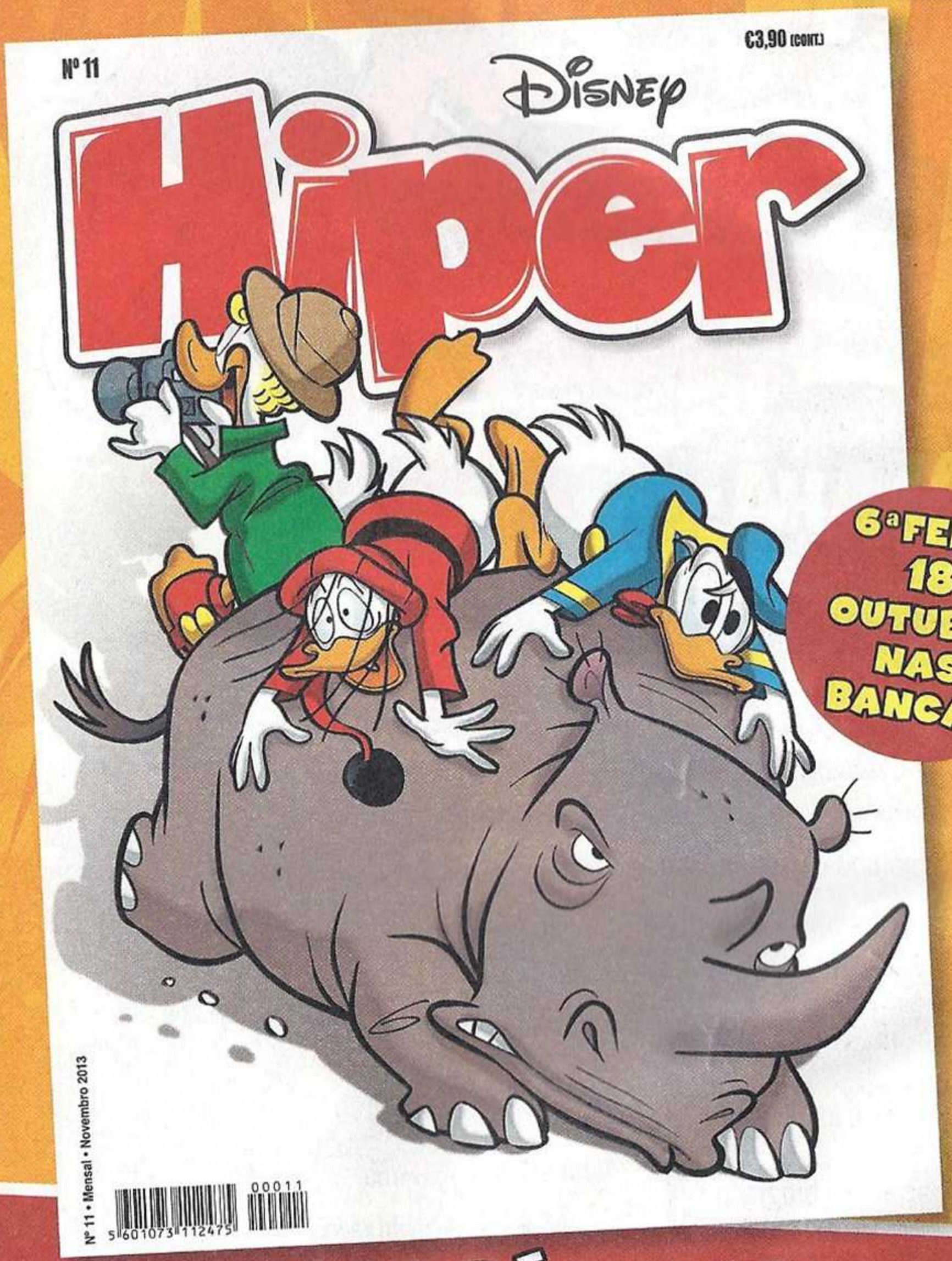

6ª FEIRA 18 OUTUBRO NAS BANCAS

320 PÁGINAS POR APENAS €3,90

MICKEY e a APOSTA DE SUA MAJESTADE

WALT DISNEY

Texto de **Horace** – Desenhos de **Alessandro Perina**

UMA HONRA E... UM PRAZER! NÃO É VERDADE, PATETUS?

ISSO, HORACIUS! A COMIDA É DELICIOSA!

ESTÁ TUDO A CORRER BEM... AINDA NOS ABORRECEMOS!

MÃOS AO ALTO!

COMO SE ATREVEM? ESTOU AQUI POR CONVITE DO REI!

AQUI ESTÁ O MEU SALVO-CONDUTO!

ESTA VOZ! NÃO É POSSÍVEL!

OLHA QUEM AQUI ESTÁ!

BAFAC!

ESTÁS CERCADO! VOU PRENDER-TE!

SUA GRAÇA, O DUQUE DE RATINGHAM!

DEIXEM-NO!

BAFAC ESTÁ AO MEU SERVIÇO! EU GARANTO POR ELE!

QUIETO, MICKEY! QUERES PROVOCAR UM INCIDENTE DIPLOMÁTICO?

COMO SERVIDOR DO DUQUE, ELE TEM IMUNIDADE! TRATEM-NO COM TODA A DELICADEZA!

HUMPF! OBEDEÇO... MAS NÃO É JUSTO!

AHR, AHR! É ESCUSADO OLHARES-ME DE LADO! EU SOU INTOCÁVEL, RATO!

MEUS CUMPRIMENTOS, ALTEZA!

ESTE VAIDOSÃO! ESQUECI-ME DE NÃO O CONVIDAR!

É UM PRAZER TER-VOS AQUI!

BALÃO INCHADO! NÃO O SUPORTO!

QUE GRACIOSOS JARDINS! OS MEUS PARABÉNS!

SÃO ELEGANTES, QUASE COMO OS DO MEU PALÁCIO DE LONDRES!

QUASE?! ORA!

QUERO MOSTRAR-VOS ALGO!

A MINHA GALERIA ESTÁ CHEIA DE QUADROS DE GRANDES MESTRES!

BOOM BOOM

NADA MAU! MAS NÃO CONSEGUEM RIVALIZAR COM A MINHA COLEÇÃO!

ODIOSO GABAROLA!

OS MEUS GALGOS! NÃO SÃO LINDOS?

OS MEUS CÃES GANHAM PRÉMIOS EM TODO O MUNDO!

PARA NÃO FALAR DOS MEUS CAVALOS! OH! NINGUÉM OS PODE BATER!

ENTÃO DESAFIO-VOS PARA UMA CORRIDA DE CAVALOS!

COMO QUEIRAIS, MAJESTADE! APOSTAMOS QUALQUER COISINHA?

COM CERTEZA!

O MEU MAIS BELO CAVALO CONTRA UM DOS VOSSOS, DUQUE!

NA MANHÃ SEGUINTE...

VINDE! SUA MAJESTADE ESPERA-VOS!

QUE PODERÁ QUERER DE NÓS?

ÀS VOSSAS ORDENS, MAJESTADE!

DEIXEM-SE DE CERIMÓNIAS! TENHO UMA TAREFA URGENTE PARA VOS CONFIAR!

JÁ SABEM DA MINHA APOSTA COM O DUQUE?

A CORTE NÃO FALA DE OUTRA COISA, ALTEZA!

AI, AI! FIQUEI A SABER QUE O DUQUE TEM MESMO OS CAVALOS MAIS VELOZES DA EUROPA!

NENHUM ALAZÃO DAS MINHAS COUDELARIAS PODE COMPETIR COM ELES!

CORREIS O RISCO DE PERDER A APOSTA!

NADA DISSO! TOMEM ESTA BOLSA DE DIAMANTES!

QUE QUEREIS QUE FAÇAMOS?

QUE COMPREM UM NOVO CAVALO! É LÓGICO!

HÁ UM QUE ESTÁ A SER TREINADO NÃO MUITO LONGE DE PARIS! DIZEM QUE É RÁPIDO COMO UM RAIO! QUERO ESSE ALAZÃO!

A MISSÃO É SECRETA! PRESTEM ATENÇÃO!

NEM UMA PALAVRA A NINGUÉM!

DESPEÇO-ME DA CLARABELA E ESTOU PRONTO!

E ASSIM...

CHEGAREMOS EM POUCAS HORAS! O TREINADOR ESTÁ À NOSSA ESPERA!

PARIS
1 milha

O CAVALO CHAMA-SE DIABLO!

UM NOME DE CAMPEÃO!

SE É TÃO VELOZ COMO DIZEM, O DUQUE VAI TER UMA BELA SURPRESA!

SCIAF

ENTRETANTO, EM PARIS...

DEMORASTE, CLARABELA! VÊ SÓ AS COISAS LINDAS QUE ESTA BORDADEIRA TEM!

ATRASEI-ME A DIZER ADEUS AO HORACIUS!

ALFAIATE REAL

PARTIRAM EM MISSÃO SECRETA! ELE CONTOU-ME TUDO!

OH! QUE EMOCIONANTE!

O REI QUER COMPRAR UM CAVALO QUE...

OLHA, OLHA... VOU JÁ CONTAR TUDO AO BAFAC!

ENTRETANTO...

CÁ ESTAMOS, CHEGÁMOS!

BEM-VINDOS!

O DIABLO ESTÁ PRONTO?

CLARO!

AQUI TEM O PAGAMENTO! TEMOS DE VOLTAR A PARTIR JÁ!

OBRIGADO! MAS TENHO DE VOS AVISAR...

RAIO II

O DIABLO NÃO É UM CAVALO COMO OS OUTROS...

QUE QUER DIZER? E PORQUÊ ESTA MÚSICA?

DIABLO

PEE

PEE

O DIABLO É UM CAMPEÃO E TEM EXIGÊNCIAS MUITO PARTICULARES! NÃO COME SEM MÚSICA!

NATURALMENTE, COME APENAS FRUTAS E LEGUMES DE PRIMEIRA QUALIDADE!

PARA MAIS, É PRECISO PENTEÁ-LO TRÊS VEZES POR DIA E CANTAR-LHE UMA CANÇÃO DOCE À NOITE!

VAI SER O MENINO BONITO DA COUDELARIA REAL!

BOA VIAGEM! E CUMPRIMENTOS A SUA MAJESTADE!

GLUP! E... ELE?!

Z

A

AQUELE CAVALO É IGUALZINHO AO DIABLO!

OH! É O ALMÔNDEGA, O IRMÃO GÊMEO DO DIABLO!

D

SÃO IGUAIS... EXCETO NESTA MANCHA!

MAS O ALMÔNDEGA É UMA NÓDOA NA CORRIDA! UM VERDADEIRO CARACOL!

NA ESTRADA DE REGRESSO...

FORÇA, ESTAMOS QUASE LÁ!

CLOP CLOP

GLUP! VIAJANTES À VISTA!

CLOP

PARIS
3 milhas

SÃO APENAS CAMPONESES QUE SE DIRIGEM AO MERCADO!

NÃO TEMOS NADA A TEMER... GLUP!

SWISSS

BAFAC! LADY TUDINHA! É UMA ARMADILHA!

ADIVINHASTE!

APOSTO QUE VOS MANDOU O DUQUE!

APOSTA GANHA! AHR, AHR!

ELES SÃO MUITOS!

ZING

ZING

ZING

DEEM-NOS O CAVALO E NÓS DEIXAMO-VOS IR... TALVEZ!

ZING

ZING

DENG

TENHO DE TENTAR!

ZING

ZOMP

HOP!

DEIXEM LÁ ESSES DOIS! AOS CAVALOS!

CLOP

CLOP

CORRE, DIABLO!

CÉUS! TU ÉS MESMO COMO UM RAIO!

É DEMASIADO VELOZ! JÁ ESTAMOS A CHEGAR A PARIS!

SGRUNT! O PALÁCIO REAL! CONSEGUIU SAFAR-SE!

ATÉ À PRÓXIMA, BAFAC!

O DUQUE VAI FICAR FURIOSO!

ESPERA, MEU QUERIDO!

OUVI FALAR DE UM COMERCIANTE DE CAVALOS QUE... BZZZ... BZZZ...

PARABÉNS, MICKEY! ESTE CAMPEÃO VAI FAZER-ME GANHAR!

NOMEIO-TE CAVALEIRO OFICIAL PARA A CORRIDA!

É UMA HONRA, MAJESTADE!

AS MODISTAS REAIS VÃO PREPARAR-VOS UM EQUIPAMENTO! E UM XAIREL PARA PÔR NO CAVALO!

OH, SIM! COM MUITAS RENDAS!

NO DIA SEGUINTE, NA COUDELARIA REAL...

É REALMENTE IMBATÍVEL!

EH, EH! VAI GANHAR, COM CERTEZA!

CLOP

CLOP

POR HOJE, CHEGA DE TREINO! CONFIO-LHO, CAPITÃO!

JÁ MONTEI UMA VIGILÂNCIA APERTADA, MICKEY!

NINGUÉM PODE ENTRAR SEM AUTORIZAÇÃO! O DIABLO ESTÁ SEGURO!

AO CAIR DA NOITE...

QUEM VEM AÍ? PARE!

SOU UM POBRE AGRICULTOR!

ENCOMENDARAM ESTAS MAÇÃS VERDES PARA UM CAVALO DO REI!

SÃO PARA O DIABLO! É LOUCO POR ELAS!

PASSE! E DESPACHE-SE!

POUCO DEPOIS...

O AGRICULTOR JÁ SAIU! FAÇAM A PRIMEIRA RONDA!

TUDO NO SEU LUGAR!

LÁ ESTÁ O DIABLO! TEM UMA INCONFUNDÍVEL SILHUETA!

DE MANHÃ...

ALAAARME! GUAAARDAS!

COUDELARIA

CÊUS!

É O ESCUDEIRO QUE ESTAVA DE GUARDA! QUEREM VER QUE...

O AGRICULTOR ERA BAFAC DISFARÇADO! AMARROU-ME E DEPOIS...

TROCOU O DIABLO PELO ANIMAL QUE TRAZIA!

MAS NÃO! O DIABLO ESTÁ AQUI, SÃO E SALVO!

ENGANAM-SE! ELE LEVOU-O COM ELE!

TENHO UMA SUSPEITA! É MELHOR VERIFICARMOS!

TEM A MANCHA NA PATA! NÃO É O DIABLO... É O SEU GÉMEO, O ALMÔNDEGA!

O BAFAC ENGANOU-NOS! TROCOU OS DOIS CAVALOS!

HUM... SUA MAJESTADE NÃO VAI GOSTAR DISTO!

DE FACTO...

BAFAC TEVE CONHECIMENTO DA EXISTÊNCIA DO GÉMEO E COMPROU-O PARA FAZER A TROCA!

QUE DESASTRE! FALTAM APENAS DOIS DIAS PARA A CORRIDA!

ESTAVA CERTO DE QUE IA GANHAR E FIZ TAMBÉM OUTRAS APOSTAS! MAS ESTE ALMÔNDEGA NÃO SABE MESMO CORRER?

JÁ TESTÁMOS, MAJESTADE!

NÃO É LENTO... É PRATICAMENTE IMÓVEL!

REVISTEM PARIS INTEIRA! QUERO O MEU CAMPEÃO DE VOLTA!

TEMOS DE O ENCONTRAR!

ORA! ISSO É BOM DE DIZER!

APÓS DOIS DIAS DE FRENÉTICA PROCURA...

Estalagem

AIII... AIII... QUE DOR DE PÉS!

E NÃO DESCOBRIMOS NADA!

TEMOS DE CONTINUAR!

SIM, MAS PRIMEIRO VAMOS COMER ALGUMA COISA! NEM QUE SEJA UMA MAÇÃ... TENHO FOME...

UMA MAÇÃ... MAS CLARO! PATETUS, ÉS UM GÉNIO!

NOS ARREDORES DA CIDADE...

O DUQUE É UM HOMEM DE PALAVRA... VÊ SÓ ISTO!

ESTAMOS RICOS!

VAMOS TER UMA BELA VIDA!

VESTIDOS NOVOS! JOIAS!

NHAM! NHAM!

E UMAS FÉRIAS!

SIM! NAS MASMORRAS REAIS!

ESTÁS PRESO, BAFAC!

GRRR! COMO CONSEGUISTE ENCONTRAR-NOS?

GRAÇAS A PATETUS, LEMBREI-ME DOS GOSTOS DO DIABLO!

É LOUCO POR MAÇÃS VERDES! POR ISSO FOMOS PERGUNTAR AOS VENDEDORES DE FRUTA...

SE ULTIMAMENTE TINHAM ENTREGUE GRANDES QUANTIDADES DE MAÇÃS VERDES!

E ASSIM INDICARAM-NOS ESTE LUGAR! PARA VOCÊS, ACABOU!

EH, LÁ!

STONK

AINDA NÃO!

DEIXEM PASSAR!

ZING

A GALOPE! VAMOS!

CÉUS! O DIABLO NÃO SE AGUENTA EM PÉ!

SBONK

ACHO QUE ENTENDO...

GROAN...

ESTÁ A TER UMA INDIGESTÃO DE MAÇÃS...

NO PALÁCIO REAL...

BAFAC E LADY TUDINHA ESTÃO NA PRISÃO!

MAS O DIABLO NÃO PODE CORRER! TEM DE LHE PASSAR A INDIGESTÃO!

SNIF! A CORRIDA COMEÇA DAQUI A MEIA HORA!

SÓ ME RESTA RETIRAR-ME! QUE VERGONHA!

UM MOMENTO, MAJESTADE!

TALVEZ TENHAMOS UMA SOLUÇÃO!

VINDE À COUDELARIA!

NESTES DIAS TRAVÁMOS AMIZADE COM O ALMÔNDEGA!

É UM CAVALO MUITO SIMPÁTICO!

E NÃO É VERDADE QUE NÃO SAIBA CORRER! HÁ UMA COISA QUE O FAZ VOAR!

O QUÊ?

BOLACHAS DE PISTÁCIO!

O COZINHEIRO DA CORTE PREPARA-AS PARA A RAINHA!

PARA COMER UMA, O ALMÔNDEGA CORRE QUE NEM UMA FLECHA!

A SÉRIO?

VEREIS! LEVEM-NO LÁ PARA CIMA!

QUERES VIR BUSCAR UMA BOLACHINHA?

QUE TIRO!

IIIHHH

CLOP CLOP CLOP

A

MAS A CORRIDA CONSISTE NUMA VOLTA INTEIRA À PISTA!

SLURP!

NÓS INVENTÁMOS UMA TÉCNICA... ESPECIAL! VÃO VER!

QUANDO SE INICIA A CORRIDA...

Pee-Perepee

O CORCEL DO DUQUE DE RATINGHAM!

CLAP

CLAP CLAP

ESMAGOU TODOS OS ADVERSÁRIOS ATÉ AGORA!

FANFARRÃO!

E EIS... EHEM... O CAMPEÃO DE SUA MAJESTADE!

PENSAIS ESTAR NUM CONCURSO DE PESCA? AH, AH!

RI MELHOR QUEM RI POR ÚLTIMO!

PRONTOS?

VAMOS A ISTO!

PARTIDA!

OLHA AQUI!

VIVAAA! FUNCIONA!

CLOP

CLOP

CLOP

CLOP

CLOP

E NA META...

GANHEI! GANHEI!

CLOP

CLOP

BRAVO!

ESTIVESTE FANTÁSTICO, ALMÔNDEGA! CUIDADO PARA NÃO TERES UMA INDIGESTÃO!

CARO DUQUE! NÃO FIZEMOS UMA PEQUENA APOSTA?

AI, AI! AQUI TEM O ATO DE POSSE DO MEU CASTELO!

VIVA O MICKEY! E OS MOSQUETEIROS! VIVAAA!

CLAP CLAP

E VIVA O ALMÔNDEGA!

CLAP

ALGUNS DIAS DEPOIS...

INSTITUÍ UMA NOVA CONDECORAÇÃO! A ORDEM EQUESTRE DAS BOLACHAS DE PISTÁCIO!

ESTA HONRA IMPLICA UMA DELICADA TAREFA! DE AGORA EM DIANTE...

TOMAREIS CONTA DOS MEUS NOVOS CAVALOS!

E ASSIM...

BELA CONDECORAÇÃO! ESTAMOS AO SERVIÇO DELES!

PANT! E ESTES DOIS ESTÃO CADA VEZ MAIS EXIGENTES!

FIM

PENINHA

Walt Disney

TAXISTA POR ACASO

REGRAS CLARAS

Texto de **Rudy Salvagnini** – Desenhos de **Emilio Urbano**

PARA GRANDES LEITORES

As **melhores histórias de sempre**, criadas pelos **grandes mestres Disney** de todos os tempos!

Já nas bancas

© Disney

DONALD MENINO

E O ENCONTRÃO

Texto de **Paola Mulazzi** - Desenhos de **Antonella Dalena**

PARA AMANHÃ, O TEMA É LIVRE! DIVIRTAM-SE!

SGRUNT! O QUE ISSO QUER DIZER?

ESCREVER UMA COMPOSIÇÃO NÃO É NADA DIVERTIDO!

É TUDO TRETA! NA VERDADE, NÃO QUERIA PENSAR NUM TÍTULO COMO DEVE SER!

HUM...

CÓ-CÓ-RÓ CÓ-CÓ!

ISTO VAI SER DIVERTIDO!

TUNC

É A CLÁSSICA CRISE ANTES DOS TRABALHOS DE CASA!

O QUE FOI, DONALD?

O MEU CÉREBRO PRECISA DE SE ALIMENTAR: PRECISO DE UM LANCHE!

ESQUECE! JÁ FIZESTE 18 LANCHES!

QUAL É O PROBLEMA DESTA VEZ?

O PROBLEMA É QUE NÃO TENHO UM PINGO DE IMAGINAÇÃO...

E SOU UM MOLUSCO SEM COLUNA!

MFFF...

MFFF...

POR FAVOR, VOVÓ... ISTO NÃO TEM PIADA NENHUMA!

AH! AH! AH!

HUMPF! ESQUEÇA ISSO!

EU NÃO ESTOU A BRINCAR! A BETINHA DISSE O MESMO!

O QUE ACHAS, DONALD?

É GIRO! É UM MONSTRO ESPACIAL?

MAS COMO É QUE TE ATREVES?

AQUELA SOU EU VESTIDA COMO UMA PRINCESA!

QUAC!

SWISS

TUNC

NÃO TENS IMAGINAÇÃO NENHUMA! UM MOLUSCO SEM COLUNA!

ESQUECE O QUE A BETINHA DISSE! VAI PARA O QUARTO E PROCURA UM TÍTULO!

SGRUNT!

UGH! ESTOU COM UM ATAQUE ESPONTÂNEO DE...

ALERGIA AO TRABALHO DE CASA? FÁ-LO, QUE ISSO PASSA!

UFF! NÃO TENHO COMO FUGIR!

TLING

A NÃO SER QUE...

JÁ SEI!

TUNG

ZOOW

IU-HUUU!

HUM... TANTO ENTUSIASMO É UM POUCO ESTRANHO!

EH, EH! É INÚTIL ESPREMER O CÉREBRO SE ALGUÉM JÁ FEZ ISSO ANTES!

TEMAS PARA AS FÉRIAS

HUM... VEJAMOS!

"CONTA COMO FOI O TEU DIA PREFERIDO!" NÃO DÁ, TODOS OS DIAS SÃO OS MEUS PREFERIDOS!

AIII! MENOS O DIA DE HOJE!

TUNC

TEMA PARA SEGUNDA-FEIRA:

CONTA O QUE FIZESTE NO DOMINGO

?

HUM...

BEM... NO FUNDO, É PROBLEMA MEU!

AH! ISTO É O CÚMULO!

É MELHOR IR ESPREITÁ-LO!

"O QUE QUERES SER QUANDO FORES GRANDE!"

EU NUNCA VOU SER GRANDE!

ESTE LIVRO É UMA TRETA!

TUD

SWISS

TUMP

GLUP!

EHM... PERDOE-ME!

ESTOU CALMA, CALMÍSSIMA, NÃO ME VOU CHATEAR...

AINDA BEM QUE A VOVÓ É ESPECIALISTA EM T.M.P*!

* TÉCNICA DE MÁXIMA PACIÊNCIA

CORAGEM, DONALD! EU SEI QUE É DIFÍCIL, MAS TU NÃO ÉS NENHUM INÚTIL SEM FANTASIA!

OH, NÃO! A CONTINUAR ASSIM VAI CONVENCER-ME A ESCREVER SOBRE AQUELE TEMA!

SÓ TENS DE TE DEDICAR MAIS, COMO TE DISSE A NOVA PROFESSORA!

EI! A VOVÓ DEU-ME... INSPIRAÇÃO!

ENTÃO, BOM TRABALHO!

HUM... COMO A PROFESSORA É NOVA, POSSO...

MUITO POUCO TEMPO DEPOIS..

JÁ ACABEI! VOU BRINCAR!

MUITO BEM!

TLONC TLONC

EH, EH! SOU UM GÉNIO!

"VOU DEIXAR A VOVÓ ORGULHOSA!

ESTOU CALMA, CALMÍSSIMA...

TALVEZ ATÉ ME DÊ OS PARABÉNS!

DONALD!!!

OH-OH... ESTE TOM NÃO AUGURA NADA DE BOM!

A PROFESSORA É NOVA, MAS NÃO PODES COPIAR O TEMA ANTIGO!

MAS GOSTASTE TANTO!

INFELIZMENTE...

NÃO SAIS DAQUI ENQUANTO NÃO FIZERES O TEXTO!

AI!

SOU UM PRISIONEIRO!

TSC! NÃO ME VÃO PARAR!

ZING ZING

AO ASSALTO!

VOCÊS NÃO DITAM MAIS AS REGRAS! AGORA EU É QUE MANDO!

OH, NÃO! TEMOS QUE NOS RENDER!

VÃO FAZER COMPOSIÇÕES PARA SEMPRE!

BUÁ! TENHA PIEDADE, SENHOR!

E NADA DE COPI...

DONALD!

GLUP!

ZOOW

ESTÁ TUDO BEM?

EHM... SIM!

ATÉ LOGO, ENTÃO!

ELE É QUE É FELIZ! TEM UMA BELA VIDA...

"MAS A MINHA SERÁ AINDA MELHOR!"

IU-UUUH! AI, BARRIGUITA, CONSOLA-TE!

NADA PODE ARRUINAR TANTA COISA BOA!

BLOP

BLOP

BLOOP

QUAC!

AAARGH! FALEI CEDO DEMAIS!

ENTÃO E A COMPOSIÇÃO?

TENS DE TE APLICAR MAIS!

GLUP! ASSIM, NÃO ANDO PARA A FRENTE!

"PRECISO DE UMA SOLUÇÃO DEFINITIVA!"

IH! IH! IH!

É PARA JÁ, XERIFE!

PRENDAM ESSA CRIMINOSA!

COM TODO O PRAZER!

PERDOEM-ME! NÃO PEÇO MAIS COMPOSIÇÕES!

EI! O QUE ESTÁS A FAZER?

GASP!

CÓDIGO

DONALD! ESTÁS A OUVIR-ME!

HÃ?

NÃO ESCREVESTE UMA SÓ LINHA! O QUE FIZESTE ATÉ AGORA?

HUM... NA VERDADE...

ESTIVE ENTRE PIRATAS NUMA DIMENSÃO PARALELA E NO OESTE!

HUM...

E AINDA DIZ QUE A IMAGINAÇÃO LHE FALTA!

DEIXA-TE DE BRINCADEIRAS E FAZ OS T.P.C!

SENÃO, QUANDO O BETO CHEGAR, VOU TER DE DIZER QUE NÃO PODES BRINCAR!

ESTÁ BEM, VOVÓ!

EH, EH! FINJO TÃO BEM QUE SOU MÁ QUE QUASE ME CONVENÇO DE SÊ-LO!

MAIS TARDE...

IU-HUUU! JÁ ACABEI!

TOC TOC

POSSO ENTRAR?

EI! QUE LANCE FORMIDÁVEL!

BEM, TINHA DE FESTEJAR O FIM DOS T.P.C!

TUN

VAMOS?

VAMOS! DEPOIS DE TANTO TRABALHO, MEREÇO UM DESCANSO!

A minha vida entre piratas

A COMPOSIÇÃO ESTÁ LÁ EM CIMA! VAMOS AO RIO!

ESTÁ BEM!

EH, EH! O DONALD É UM FENÓMENO!

TEM SEMPRE A CABEÇA NAS NUVENS!

NO FIM DE CONTAS, SONHAR É BOM...

"EM QUALQUER IDADE!"

IUPIII!!!

FIM

PERGUNTA AO RATO

Ivone, via e-mail

«CARA BRIGITE, AGORA A SÉRIO: QUANTOS ANOS TENS? E NÃO DÊS DESCULPAS!»

Plim... chegou à caixa de correio da Brigite! Para deixar mensagem, prima UM. Para receber conselhos amorosos, prima DOIS. Se for o meu Patuchinho, prima TRÊS e deixa-me um beijinho. Mas também, nunca me ligas, suspiro... ÉS TÃO MAU! Se for o Filomeno para me propôr um negócio, prima QUATRO. Para se inscrever no Clube das Meninas, prima CINCO. Para saber quantos anos tenho, prima OISENOVEZ . Se não percebeu o número, prima EISOITOVE. Um chi-coração!

Duarte, via e-mail

«CARO PATETA, PORQUE É QUE PARECES UMA CRIANÇA?»

Porque ser criança é fantástico!

Luisa, via e-mail

«CARO PROFESSOR LUDOVICO, A DISFUNÇÃO ANTROPOMÓRFICA ESTÁ RELACIONADA MAIS COM A ESSÊNCIA BIOQUÂNTICA DO SER OU DO DEVER?»

Está ligada à essência bioquântica do ser devido. Mas a questão que me atormenta agora é: piza quatro estações ou de cogumelos e presunto? Argh! Porquê, porquê, POR QUE É QUE ainda não me licenciei em quepizacomologia?!?

Tomás, via e-mail

«CARO DONALD, JÁ PENSASTE COMER UM REBUÇADO QUE MUDA A VOZ, INVENTADO PELO PROFESSOR PARDAL?»

Iquibi di i fizir, mis ni si si fii imi bii idii...

COMIX

PIADAS

Donald, a peste

Kevin

NA HORA DA GRAMÁTICA...

A professora pergunta:
– Donald, diz-me o plural de "bicicleta"! E o Donald responde:
– Tandem!

Sara

CHAMADA DE GEOGRAFIA

A professora pergunta ao Donald: – Donald, onde se encontra a França? E o Pedrinho responde com grande segurança: – Na página 52 do livro de Geografia, senhora professora!

Sara P.

NOTA NEGATIVA

Um dia o Donald pergunta ao pai:
– Papá, o que é uma autobiografia?
O papá responde: – Uma autobiografia é a história da própria vida! – No dia seguinte, o Donald chega a casa da escola aborrecido e diz ao pai: – Papá, hoje tive uma má nota por tua culpa!
O pai, surpreendido, pede explicações.
O Donald explica: – Sim: a professora perguntou o que é a telegrafia e eu respondi que é a história da vida...
Da televisão!

Gabriela

PERPLEXIDADE ASTROFÍSICA

A professora pergunta ao Donald: – Donald, diz-me o nome de um animal que viva na terra firme! – O Donald, confuso, responde: – Senhora professora, mas não disse ontem que a Terra gira?

Luana

NUMA AULA DO ANTIGO EGITO

O pequeno Amenófis dá uma cotovelada ao vizinho:

- Ei, pssst! "Galinha" escreve-se com duas ou quatro patas?

Mimmi

CÚMULO

Qual é o cúmulo para um génio matemático? Não ter ninguém com quem contar!

Laurinha

HISTÓRIA ANTIGA

- ONDE FICA A MACEDÓNIA?
- NO FRIGORÍFICO!

Pedro@

PONTOS DE VISTA

O professor pergunta a um aluno: – Então, diz-me, quantos olhos temos?
Ele pensa um segundo, depois finalmente responde: – Quatro!
– Não, não! Absurdo!, grita o professor. O aluno insiste: – Quatro, senhor professor: dois o senhor e dois eu!

Joanita98

ADIVINHA

Passo a vida a apagar os erros dos outros, quem sou eu?

Uma borracha!

Lilypop_8

INTERROGAÇÕES DA CIÊNCIA

– Porque é que os elefantes têm a pele rugosa? – Alguma vez tentou passar um a ferro, senhora professora?

Lilly

VERBOS... IRREGULARES!

A professora pergunta a um aluno: – Qual é o imperfeito de desenhar?
E ele responde, seguro:
– Rabiscar!

Armando_2012

CÚMULO

Qual é o cúmulo para um professor de música? Estar sempre a dar notas!

Pitucha

DÚVIDAS GEOGRÁFICAS

A PROFESSORA PERGUNTA: - QUAL É A LARGURA DO ESTREITO DE MESSINA? UM ESTUDANTE RESPONDE, INSEGURO: - MAS... SE FOSSE LARGO, NÃO SE CHAMAVA "ESTREITO"!

Edu

DIVISÕES, QUE PAIXÃO!

A professora tenta explicar as divisões aos seus alunos:
– Vejam este pêssego: se o dividir em vinte partes, iguais ao número dos alunos nesta turma, e vos ofereço uma parte a cada um, o que fica para mim?
Um estudante exclama prontamente:
– O caroço, senhora professora!

António R.

NA REUNIÃO DE PAIS

Uma mãe gaba-se para outra: – A minha filha teve uma nota altíssima no trabalho de História! E a sua filha, como vai na escola? A outra mãe responde: – Que pergunta: vai de bicicleta!

Maria Luisa B.

DEPOIS DAS AULAS

Uma mãe vê voltar o filho da escola todo contente. Espantada, exclama: – Parece-me que gostas de ir à escola...
Mas o rapaz responde:
– Peço-te, mamã, não confundas a ida com o regresso!

Margarida_05

LOL

A professora pergunta a um dos alunos:
– Se eu disser "Eu sou bela", que tempo é este?
– Dado que a senhora não é muito bonita, é de certeza o passado, professora!

Titty

CÚMULO

Qual é o cúmulo para um estudante esquecido? Não me lembro!

Julio F.

FICÇÃO CIENTÍFICA!

Dois alunos foram chamados ao quadro. A professora de Ciências pergunta-lhes:
– Porque é que as avestruzes põem a cabeça debaixo da terra? – Os dois alunos olham-se, perplexos, e depois um deles responde:
– Porque debaixo da terra estão as toupeiras que veem desenhos animados?!

Ricardo

NA AULA

Durante uma aula, o professor faz uma pergunta a um aluno:
– E qual é a resposta preferida dos alunos?
O aluno: – Bem... não sei!
E o professor: – Exato! Essa mesma!

Violante

CONVERSA ENTRE LIVROS

QUE DIZ O LIVRO DE ARITMÉTICA AO LIVRO DE GEOMETRIA? - É CERTO QUE TEMOS ALGUNS PROBLEMAS!

UM TIO NO BANCO

O TREINO

MEXE-TE, MANDRIÃO! PASSA PARA A DIREITA!

D-2467-01

E TU, CORRE MAIS DEPRESSA, PREGUIÇOSO!

HUM...

O QUE ESTÁ A FAZER, TIO? NÃO ESTÁ NINGUÉM EM CAMPO!

SGRUNT! EU SEI!

ESTOU APENAS A TREINAR PARA GRITAR CONVOSCO NO JOGO DE AMANHÃ!

GLUP!

A PATADA

FIM

Texto de **Marco Berti** – Desenhos de **Massimo Asaro**

HUGUINHO, ZEZINHO, LUISINHO E O ENGANO

Texto de **Marco Bosco** e **Massimiliano Valentini** - Desenhos de **Marco Pavone**

GLUP! PARECE QUE NÃO SOU O ÚNICO!

VÍDEO JOGOS

SAIAM! QUERO O CD DO STARBEK!

OFERTA ESPECIAL €19.9

STARBEK IV

EU QUERO DOIS CD!

ATENÇÃO, SAM! ESTAMOS A FICAR SEM STOCK!

TRAZ A ÚLTIMA CAIXA GRANDE DO ARMAZÉM!

19,9

OH! AINDA ESTÁ UM AQUI!

STARBEK IV

BOM DIA! QUERO UM STARBEK IV!

JÁ VEM AÍ! PANT! TENHAM UM POUCO DE PACIÊNCIA!

19,9

STARBEK IV

AQUI TENS! QUEM ESTÁ A SEGUIR?

UAU! MUITO OBRIGADO!

UPS! DESCULPE-ME, SENHOR!

VÊ LÁ SE TENS MAIS CUIDADO, FEDELHO!

TUMP

OLÁ! VIEMOS BUSCAR O CD "ESPECIAL"!

HÃ? AH, SIM! VENHAM COMIGO!

GASP! ELE ESTAVA ALI! E AGORA DESAPARECEU!

O QUE QUER DIZER COM ISSO? EXPLIQUE-SE, DESASTRADO!

AAARGH! TENHO UMA SUSPEITA TERRÍVEL!

?

ESTAVA UM CD NO ARMAZÉM POSTO À PARTE! DIZ-ME QUE NÃO MEXESTE NELE!

M-MEXI, SIM! ACABEI DE VENDÊ-LO A UM PATINHO!

DEVE SER O QUE TE DEU UM ENCONTRÃO À ENTRADA!

SIM, SÓ PODE SER ELE!

CORRE! TEMOS DE APANHÁ-LO, CUSTE O QUE CUSTAR!

EU SABIA QUE ESCONDER AS FÓRMULAS NO VIDEOJOGO NÃO ERA UMA BOA IDEIA!

A IDEIA FOI EXCELENTE! A CULPA FOI TODA DAQUELE DESASTRADO!

ESTÁ ATENTO! O MIÚDO NÃO PODE TER IDO MUITO LONGE!

BOA, TIO! CONSEGUIU!

ESTE MODELO TINHA UMA OFERTA ESPECIAL! ASSINEI SÓ VINTE ANOS DE PRESTAÇÕES!

JÁ VI QUE TAMBÉM COMPRASTE ALGUMA COISA!

É O VIDEO-JOGO DO ANO! MAL POSSO ESPERAR POR JOGÁ-LO!

NÃO DIGA AOS MANOS QUE O COMPREI! QUERO SER O PRIMEIRO A JOGÁ-LO!

EH, EH! A MINHA BOCA É UM TÚMULO!

ALI ESTÁ ELE! NAQUELE CARRO!

VAMOS ATRÁS DO CARRO, RÁPIDO! SE O PERDEMOS DE VISTA, JÁ ERA!

WROOM

COMO VAMOS RECUPERAR O CD?

COMPREI ESTE NA LOJA! VAMOS TROCÁ-LO PELO CD DO MIÚDO!

MK

DIZEMOS-LHE QUE O QUE ELE COMPROU TEM DEFEITO! NÃO VAI DESCONFIAR DE NADA!

POUCO DEPOIS...

AJUDEM-ME, RAPAZES! NÃO SEI COMO LIGAR O CABO!

É FÁCIL FALAR! AS INSTRUÇÕES ESTÃO EM JAPONÊS!

ESPEREM! ACHO QUE ENCONTREI A PÁGINA CERTA!

ESQUEÇA ISSO! ISTO É A TRADUÇÃO CHINESA!

SNORT! TENHO CÁ UMA SORTE!

E DAQUI A MEIA HORA TENHO DE IR TER COM A MARGARIDA! TENHO DE CORRER!

LOGO À NOITE, ACABAMOS DE MONTAR ISTO! ENTRETANTO, TRATEM DO ASPIRADOR VELHO!

FIQUE TRANQUILO, TIO! VAMOS DÁ-LO AO PROFESSOR PARDAL!

E ELE VAI TRATAR DE RECICLÁ-LO... NOUTRA COISA!

VAMOS RESOLVER ISTO NUM INSTANTE! DEIXA-ME SER EU A FALAR!

VÊ LÁ QUEM TOCOU, HUGUINHO! NÓS ESTAMOS OCUPADOS!

DLIM DLON

OLÁ, JOVEM! NÓS SOMOS DA LOJA!

BOM DIA! QUAL LOJA?

C-COMO "QUAL"? A LOJA DA OFERTA ESPECIAL ONDE...

AH! JÁ PERCEBI!

OBRIGADO, MAS NÃO PRECISAMOS!

SLAM

QUEM ERA?

OS VENDEDORES DO COSTUME! DISSE QUE NÃO ESTÁVAMOS INTERESSADOS!

E AGORA?

GRRR! A BOA EDUCAÇÃO NÃO NOS VAI SERVIR!

QUERES DIZER QUE VAMOS USAR A NOSSA! EH, EH!

DESCULPEM NÃO PODER LEVAR-VOS ATÉ AO PROFESSOR PARDAL!

NÃO FAZ MAL! VAMOS NUM INSTANTE!

ESPERE, TIO! PODE LEVAR-ME À PAPELARIA?

HOJE SAI O "QUACK MISTERY", A MINHA BANDA DESENHADA PREFERIDA!

ESTÁ BEM! ENTRA NO CARRO QUE EU VOU BUSCAR A CHAVE!

VAMOS! O PROFESSOR PARDAL ESTÁ À NOSSA ESPERA!

VAMOS LÁ! DEPOIS QUERO IR TREINAR BASQUETE!

ESTÃO A IR EMBORA! É ALTURA DE AGIR!

PRIMEIRO, VAMOS VERIFICAR QUE NÃO ESTÁ NINGUÉM EM CASA!

NINGUÉM RESPONDE! TEMOS O CAMINHO LIVRE!

RÁPIDO! ALGUÉM NOS PODE VER!

TEM CALMA! JÁ ESTÁ!

CLAK

AGORA É SÓ ENCONTRAR O CD! ONDE PODERÁ ESTAR?

O PATINHO DEVE TÊ-LO LEVADO PARA O QUARTO! VAMOS VER LÁ ACIMA!

BINGO! ERA MESMO DISTO QUE ESTAVA À PROCURA!

EU VOU VER NO COMPUTADOR! TU PROCURA NOS ARMÁRIOS E NAS GAVETAS!

OK!

AINDA BEM QUE ENCONTRÁMOS O PROFESSOR NO CAMINHO!

PODES CRER! POUPÁMOS UMA BOA CAMINHADA!

QUERES JOGAR COMIGO?

NÃO, OBRIGADO! VOU DESCANSAR UM BOCADINHO!

EU DIGO AO LUISINHO PARA VIR TER CONTIGO ASSIM QUE CHEGAR!

COMBINADO!

JÁ REVISTÁMOS TUDO! O CD NÃO ESTAVA EM LADO NENHUM!

ATENÇÃO! O RAPAZINHO VOLTOU!

RÁPIDO! VAMOS ESCONDER-NOS NA DESPENSA!

UNZ UNZ UNZ, UNZ UNZ...

BALÕES

ELE ENTROU NO QUARTO!

VAMOS DAR CORDA AOS SAPATOS!

SEGUE-ME! VAMOS FUGIR PELA PORTA DAS TRASEIRAS!

E AGORA, COMO É QUE VAMOS RECUPERAR O CD?

VAMOS TER DE ESPERAR QUE OS PATOS SAIAM OUTRA VEZ!

ESPERAMOS LÁ FORA E... AAARGH!

COMO É QUE FEZ ISTO? AINDA AGORA ESTAVA LÁ EM CIMA!

E TEM UM BONÉ DE OUTRA COR!

VAMOS EMBORA! AQUI HÁ COISAS MUITO ESTRANHAS!

ESPERA! AGORA QUE ESTAMOS SOZINHOS PODEMOS VOLTAR A PROCURAR O CD!

VIGIA O FEDELHO! SE VOLTAR A ENTRAR, FUGIMOS PELA PORTA DA FRENTE!

EU SABIA QUE ISTO IA SER COMPLICADO!

ENCONTRAREI O CD, NEM QUE TENHA DE REVIRAR TUDO!

GRRR! A PAPELARIA ESTAVA FECHADA!

SMASH

GASP! NÃO PODE SER!

Q-QUEM É QUE...

FOI O MIÚDO! DESTA VEZ, ENTROU PELA PORTA DA FRENTE!

DEVE TER PODERES PARANORMAIS!

ESPERA! NO FUNDO, NÃO HÁ AQUI NADA DE ESTRANHO!

ELE DEVE TER ANDANDO À VOLTA DA CASA! VAMOS PASSAR PARA AS TRASEIRAS!

NÃO PODE SER! ELE ESTÁ AQUI OUTRA VEZ!

GASP! SE CALHAR É UM E.T.!

VAMOS EMBORA, POR FAVOR!

NÃO PODEMOS! TEMOS DE RECUPERAR O CD!

VEJAMOS O QUE VAI FAZER! SE CONTINUAR A JOGAR, ENTRAMOS NA CASA!

TUM TUM

QUE QUERES QUE DIGA? NÃO FUI EU QUE MEXI NAS TUAS BANDAS DESENHADAS!

BEM, ALGUÉM MEXEU! AINDA ESTA MANHÃ AS TINHA POSTO POR ORDEM!

BALÕES

DEVE TER SIDO O HUGUINHO! VAI LÁ FALAR COM ELE!

VOU DEPOIS! AGORA TENHO DE VER SE ME ACALMO!

SGRUNT!

...UNZ UNZ UNZ UNZ UNZ UNZ...

SGRUNT!

O PATINHO NÃO VAI SAIR DALI! VAMOS PARA DENTRO!

ASSIM QUE ENTRARMOS, VAI ANDAR ATRÁS DE NÓS, SINTO-O!

VAMOS SUBIR! VAMOS REVISTAR O OUTRO QUARTO!

SE O CD NÃO ESTIVER AQUI EM CIMA, SÓ FALTA VER NA COZINHA!

JÁ CHEGA DE MÚSICA! VOU JOGAR COM O HUGUINHO!

UNZ UNZ UNZ UNZ UNZ...

?!

O MONSTRO VOLTOU! VEM PARA CÁ!

GASP! TEMOS DE EVAPORAR DAQUI!

VAMOS SALTAR PELA JANELA! ESCONDEMO-NOS NA ÁRVORE!

HÃ? O QUE TERÁ SIDO ESTE BARULHO?

TUMP

?

ACORDA, LUISINHO! TEMOS LADRÕES CÁ EM CASA!

GLOM! ESTÁS A FALAR A SÉRIO?

QUE SEDE! VOU BEBER UM SUMO DE LARANJA!

HÃ? O QUE ESTÃO A FAZER?

A CHAMAR A POLÍCIA! ESTÃO DOIS LADRÕES NO NOSSO ESCONDERIJO!

SAFÁMO-NOS POR POUCO! O QUE É ESTA BARRACA?

É UMA CASA NA ÁRVORE! TAMBÉM TIVE UMA QUANDO ERA MIÚDO!

EI! MAS AQUILO É...

LION

STARBEK IV

É O VIDEOJOGO! ENCONTRÁMO-LO!

QUE ESPERTINHO, O FEDELHO! ESCONDEU AQUI EM CIMA!

LIONS

MISSÃO CUMPRIDA! VAMOS DAR DE FUGA!

ESTAVA A VER QUE NÃO!

STARBEK IV

GLOM! A POLÍCIA!

UEEEEEE

E...

AVISEM O COMISSÁRIO! APANHÁMO-LOS COM A BOCA NA BOTIJA!

VENHAM, RAPAZES! JÁ PODEM SAIR!

GLUP! ERAM TRÊS! IGUAIZINHOS, COMO GOTAS DE ÁGUA!

EI! SÃO OS DOIS VENDEDORES!

NÃO, SÃO ESPIÕES INDUSTRIAIS! HÁ MESES QUE OS PROCURAMOS!

PODEMOS SABER DO QUE ANDAVAM À PROCURA NA NOSSA CASA?

QUERIAM ESTE CD! CONTÉM FÓRMULAS SECRETAS MUITO VALIOSAS!

STARBEK

TINHAM-NO DISFARÇADO DE VIDEOJOGO PARA QUE NINGUÉM DESSE POR ELE!

STARBEK IV? MAS ESTE JOGO NÃO É NOSSO!

OH, OH! AGORA É QUE SÃO ELAS!

É VOSSO, É! VENDERAM-NO A UM DE VOCÊS LÁ NA LOJA POR ENGANO!

A MIM, NÃO FOI! DE CERTEZA!

A MIM MUITO MENOS!

QUER DIZER QUE FOSTE TU, ZEZINHO!

S-SIM, MAS... NÃO É COMO ESTÃO A PENSAR!

QUERIAS JOGÁ-LO SOZINHO! EGOÍSTA!

NÃO É BEM ASSIM! EU DEPOIS DAVA-VOS O JOGO!

ÉS UM MENTIROSO!

MENTIROSO ÉS TU!

É MELHOR IRMOS ANDANDO!

SIM! EH, EH!

A3

[SUSPIRO!] SABIA QUE ISTO IA ACABAR ASSIM!

E AGORA, DEVOLVE-ME OS MEUS PATINS!

MAS OS PATINS NÃO SÃO TEUS!

POIS NÃO, SÃO MEUS!

FIM

Disney ULTRA-HERÓIS

Reunião

Texto de **Riccardo Secchi** – Desenhos de **Stefano Turconi**

PRECONHECE-LA?

É PATÓPOLIS!

ISSO PMESMO! E PSE PTOCARES PNOS PCARTÕES PODEM APARECER PMAIS DE PMIL OUTRAS!

QUE DIVERTIDO!

A PROPÓSITO DE PATÓPOLIS, O DESAPARECIMENTO DO TIO PATINHAS E DA CAIXA-FORTE É UM BELO MISTÉRIO!

POIS É!

TU QUE VENS DO FUTURO, PENSAS QUE QUEM FAZ UMA COISA DESTE GÉNERO...

PATINHAS DESAPARECE DO MAPA

DRIIIIN

DRIIIIN

DRIIIIN

UFA! CALMA, JÁ VOU!

OLÃ! QUEM...

SOU A ASSISTENTE DO ESQUÁLIDUS!

TENHO DE FALAR JÁ COM ELE!

LYTH! PQUE PFAZES AQUI?

ROUBARAM O ULTRADETETOR DO LABORATÓRIO CIENTÍFICO!

ISSO PSIGNIFICA QUE PQUALQUER UM PSABE DA ULTRAMÁQUINA!

E QUER USÃ-LA AQUI NO PRESENTE!

JÁ DESCOBRI MUITAS COISAS SOBRE QUEM...

PCONTAS-ME PDEPOIS, PJUNTO DOS OUTROS, PTEMOS DE IR!

DESCULPEM, MAS O QUE É QUE...

PNÃO HÁ PTEMPO, PVEM!

?

SE ME EXPLICASSES...

PLEVA-NOS PARA PATÓPOLIS!

113

JÁ ATIVEI O PROCEDIMENTO DE EMERGÊNCIA!

?

PMUITO PBEM! PORTANTO...

"PTODOS ESTÃO PRESTES A PSER ALERTADOS!"

NADA A FAZER! NÃO HÁ RASTO DA CAIXA FORTE NEM DO TIO PATINHAS!

NÃO QUE SE ESTEJA MAL SEM ELE, MAS...

EI, ESTÁ A CHEGAR O CORREIO!

DLIN DLON

É MELHOR ENTRAR PELAS TRASEIRAS!

DEMOROU O SEU TEMPO! ESTÁ QUI UMA ENCOMENDA ULTRACOMANDADA!

DESCULPE, NÃO ENCONTRAVA OS TÉNIS! DÊ-ME!

QUE ESTRANHO, VEM SEM REMETENTE!

UMA CAPA E UM BILHETE PARA...

O SUPERPATO! QUEM É QUE CONHECE A MINHA IDENTIDADE SECRETA?

É UM CONVITE PARA ME APRESENTAR IMEDIATAMENTE NO LOCAL ASSINALADO NO MAPA!

SUPERPATO

PODE SER UMA ARMADILHA, MAS É MELHOR DAR UMA OLHADELA!

UPS! PROMETI ACOMPANHAR A MARGARIDA A UM NOVO CENTRO COMERCIAL, ESPERO QUE NÃO SE ZANGUE!

ESTAVA A LIGAR-TE, QUERIDO, PORQUE TIVE UM CONTRATEMPO! UMA AMIGA VEM MOSTRAR- -ME UM VESTIDO NOVO, E VAI DEMORAR A TARDE TODA...

DESCULPA, VOLTAMOS A FALAR... BEIJINHO, BEIJINHO!

AINDA BEM QUE NÃO SUSPEITOU DE NADA!

E AGORA ENTRA EM CENA... SUPERPATA!

NÃO LONGE DALI...

EI! É UM CONVITE PARA O MORCEGO VERMELHO!

PORTANTO, PARA MIM!

LOGO HOJE, QUE QUERIA VENDER O MEU PRIMEIRO IGLU!

BEM, VAMOS FAZER UM POUCO DE PUBLICIDADE!

E DEPOIS... DOU ASAS AO MORCEGO VERMELHO!

POK

ESTADO FRESCO! VENDE-SE IGLU DE JARDIM!

EM RATÓPOLIS...

ANTES DE TUDO, PRECISO DE UM AMENDOIM!

TA-DÃ!

O SUPERPATETA ESTÁ PRONTO PARA IR...

POIS, MAS... ONDE É QUE TENHO DE IR?

A ENCOMENDA TRAZIA UM MAPA! VEJAMOS...

O LUGAR É AQUI, A MEIO CAMINHO DE RATÓPOLIS...

RATÓPOLIS

PATÓ

"E PATÓPOLIS!"

SEMPRE A DIREITO?

PNA PRÓXIMA, PVIRA À PDIREITA, PMICKEY!

PARA AÍ!

ESTÁ BEM!

PCHEGÁMOS! PQUE PDIZES?

O LUGAR É ESTE?

HUM... INTERESSANTE!

ESPERA!

PERIGO

VILLA ROSA

PVOU PDESLIGAR O HOLOGRAMA!

É O ANTIGO ESCONDERIJO DE UM CAVALHEIRO-LADRÃO CHAMADO FANTOMUS...

RECONSTRUÍ-A HÁ ALGUM PTEMPO PCOM A PLYTH!

PNADA PMAL, HEIN?

LINDO... MAS O QUE É?

PENSEI PQUE PSERIA ÚTIL AQUI NO PASSADO E INFELIZMENTE PTIVE RAZÃO!

BEM, VERDADEIRAMENTE NOTÁVEL...

POR AQUI!

ESTA É A SALA DE COMANDO!

CARAMBA!

PVÃO PARTIR PTODOS PDAQUI!

TODOS... QUEM?

OS PSUPER-HERÓIS DE PCALISOTA!*

* A REGIÃO ONDE SE ENCONTRAM RATÓPOLIS E PATÓPOLIS.

SUPER--HERÓIS?

SIM, OS QUATRO MAIS IMPORTANTES E TAMBÉM UM PAR DE...

"QUE NÃO SABEM AINDA QUE O SÃO!"

QUE ABORRECIMENTO! HOJE TAMBÉM NÃO TENHO NADA PARA FAZER!

NÃO ENCONTREI NINGUÉM COM QUEM PASSAR O TEMPO!

COMEÇO A PENSAR QUE A MINHA SORTE NÃO ME TORNA MUITO SIMPÁTICO!

MAS SOU TÃO BELO E AMÁVEL!

ESTES SÃO OS PACOTES DE PRÉMIOS RECEBIDOS ESTA MANHÃ! MAÇADA DAS MAÇADAS!

SE AO MENOS ACONTECESSE ALGUMA COISA QUE MUDASSE ESTA SITUAÇÃO!

TUP

BONK

OH!

EI! UM FATO, UM MAPA E UM BILHETE!

DIZ QUE SE ME TORNAR NUM SUPER-HERÓI TEREI FAMA E GLÓRIA!

O QUE SIGNIFICA QUE MULTIDÕES DE ADORADORES ME ACHARÃO SIMPATICÍSSIMO!

ALÉM DO MAIS, COM A MINHA SORTE, NINGUÉM ME PODERÁ BATER!

TENHO DE IR JÁ!

UM POUCO FORA DE PATÓPOLIS...

E SE PUSER ESTE MANTO E FOR A ESTE SÍTIO ENCONTRAREI UM MONTE DE COMIDA GRÁTIS! MNHAM!

DEVE SER O BAILE DE MÁSCARAS DE INAUGURAÇÃO DE UMA PASTELARIA! AQUI VOU EU!

PCADA PSUPER-HERÓI PTERÁ O PSEU PQUARTO!

ESTOU A VER!

A PCOZINHA...

BEM EQUIPADA!

E ESTA É A DYNAMIC ROOM EM QUE OS SUPER-HERÓIS VÃO TREINAR!

INTERESSANTE, MAS AINDA NÃO ME EXPLICARAM PARA QUE SERVE TUDO ISTO!

PDAQUI A POUCO PSABERÁS!

ALIÁS, DAQUI A POUCO DEVEM TODOS TER CHEGADO!

PMELHOR PREPARAR-SE!

?

A VILA ROSA É MUITO DIFERENTE DAQUILO QUE RECORDAVA!

POR TODO O LADO HÁ TECNOLOGIA AVANÇADÍSSIMA...

PERGUNTO-ME QUEM...

E TU, QUE FAZES AQUI?

UPS! A SUPERPATA!

NÃO IMAGINEI QUE TIVESSEM CONTACTADO TAMBÉM OS SUPER-HERÓIS DE SÉRIE B!

TIRASTE-ME AS PALAVRAS DA BOCA!

NÃO PENSES QUE ÉS MELHOR QUE EU SÓ POR SERES MAIS CONHECIDO!

MAS PENSO MESMO!

OLÁ, RAPAZES! BELO DIA, HEIN?

ESTÃO INTERESSADOS EM IGLUS DE JARDIM?

[SUSPIRO!] A PROPÓSITO DE HERÓIS DE SÉRIE B...

EI, TANTA GENTE! IAC!

AINDA BEM QUE HÁ ALGUÉM COM UM POUCO DE EXPERIÊNCIA!

GRRR! PRESUNÇOSO!

MAS... SABEM PORQUE ESTAMOS AQUI?

FRANCAMENTE, NÃO! E NEM SEQUER SABEMOS QUEM NOS CONVOCOU!

PFUI EU!

ESQUÁLI--DUS!

O HOMEM DO FUTURO!

EXATO. ELA É A LYTH, A PMINHA ASSISTENTE!

E ELE PÊ O PMICKEY!

OLÁ A TODOS!

E TU ÉS O SUPERPATETA!

PODEMOS SABER PORQUE É QUE CONVOCASTE QUATRO SUPER-HERÓIS...

PSST, PARA SER PRECISO...

OLÁ, AMIGOS! SOU O QUATROFOLHAS, O SUPER-HERÓI SORTUDO E SIMPÁTICO!

UPS!

E AQUI ESTOU EU TAMBÉM! SOU O IRON GANSOLINUS! SOU O SUPER-HERÓI... BEM, NÃO SEI!

!?

EI, MAS ESTES NÃO SÃO PROFISSIONAIS!

A SEU PTEMPO PSERÃO ÚTEIS!

UPS, DEZ EUROS!

MAS... E A COMIDINHA GRÁTIS?

AGORA PQUE ESTAMOS PTODOS, PODEMOS PCOMEÇAR!

AQUELA QUE VEEM É UMA ARMA POTENTÍSSIMA...

CHAMA-SE ULTRAMÁQUINA E DÁ A QUEM A POSSUIR O PODER DE DOMINAR O MUNDO!

FOI INVENTADA NO FUTURO POR UM CIENTISTA INCAUTO E QUANDO ESQUÁLIDUS ENTROU NA SUA POSSE RESOLVEU DESTRUÍ-LA!

PENA PQUE PFOSSE INDESTRUTÍVEL!

ENTÃO CONSEGUI PDESMONTÁ-LA E PDIVIDI-LA EM PSEIS ULTRAPODS, OU PSEJA, PSEIS PEÇAS...

E PHÁ POUCO PTEMPO VIM PAQUI AO PRESENTE E PESCONDI-AS EM PVÁRIOS PLOCAIS DA CALISOTA!

PDEPOIS PMEMORIZEI AS PCOORDENADAS DAS PLOCALIDADES PNESTE APARELHO, O ULTRADETETOR..

[BOCEJO...] EU CÁ JÁ ME PERDI...

TENS DE ME DAR RAZÃO, O IGLU É A HABITAÇÃO DO FUTURO!

MAS HÁ ALGUNS DIAS ALGUÉM VEIO AO FUTURO E CONSEGUIU ROUBAR O ULTRADETETOR CONSERVADO NO LABORATÓRIO!

TRATA-SE DE UM INVENTOR MALVADO...

O PROFESSOR GAVIÃO!

QUE AGE JUNTAMENTE COM SEIS SÓCIOS, COMO PODEM VER NESTAS IMAGENS REGISTADAS NO LABORATÓRIO! CHAMAM-SE BAD-7!

O ULTRADETETOR É NOSSO!

PARA ALÉM DO PROFESSOR GAVIÃO, HÁ O MANCHA NEGRA...

O BAFO-DE--ONÇA...

RICAÇO...

SPECTRUS...

ZAFIRA...

POLUIDOR...

PARA ALÉM DO RICAÇO, QUE NÃO CONHECIA, SÃO OS PIORES CRIMINOSOS DO MUNDO!

E TAMBÉM PARECEM ZANGADOS!

BAH, A MIM NÃO ME METEM MEDO!

COM O ULTRADETETOR O PROFESSOR GAVIÃO PODE ENCONTRAR TODOS OS ULTRAPODS E CONSTRUIR A ULTRAMÁQUINA! SE O CONSEGUISSE...

DESCULPE, MAS PORQUÊ TANTO PROBLEMA?

VAMOS RECUPERAR OS ULTRAPODS ANTES DELES E RESOLVEMOS ASSIM A QUESTÃO! BASTA QUE O ESQUÁLIDUS NOS DIGA ONDE ESTÃO!

LAMENTO DIZÊ-LO... MAS TENS RAZÃO!

O PROBLEMA É PQUE PJÁ PNÃO PME PLEMBRO ONDE OS ESCONDI!

!

?!

PBEM, PCRIEI O ULTRADETETOR PRECISAMENTE PARA PNÃO PTER DE RECORDAR!

LÓGICO!

EXATO!

MAS O ULTRADETETOR ESTÁ PROGRAMADO PARA FORNECER APENAS AS COORDENADAS DE UM SÓ ULTRAPOD DE CADA VEZ! O PROFESSOR GAVIÃO E O SEU BANDO JÁ RECUPERARAM O PRIMEIRO...

NA CAIXA-FORTE DO TIO PATINHAS...

POIS!

DEPOIS DE O TEREM TELETRANSPORTADO PARA UM LOCAL SEGURO!

ESTÁ EXPLICADO O MISTÉRIO!

TEMOS DE IMPEDIR QUE OS BAD-7 SE APODEREM DOS ULTRAPODS E ASSIM DA ULTRAMÁQUINA, SENÃO O MUNDO FICA EM PERIGO! ESTÃO CONNOSCO?

EU SIM!
E EU TAMBÉM!
E EU!
NÃO ESPERAVA OUTRA COISA!
NEM EU!
DE ACORDO! MAS QUANDO É QUE SE COME?
TEMOS DE ESPERAR QUE OS BAD-7 PROCUREM APODERAR-SE DO PRÓXIMO ULTRAPOD! ENTRETANTO PODEM FICAR AQUI NA VILLA ROSA, ONDE TERÃO QUARTOS COM TODAS AS COMODIDADES!
UMA COISA...
TALVEZ DEVAMOS TAMBÉM ARRANJAR UM NOME! ELES SÃO OS BAD-7... E NÓS?
PMUITO PBEM! PVAMOS PENSAR PNISSO!
QUE ME DIZEM A OS FANTÁSTICOS QUAC?
ÓTIMO, MAS EU NÃO SOU UM PATO!
EU DIRIA QUATRO FOLHAS E OS SEUS AJUDANTES! "AJUDANTES" ESCRITO A PEQUENO...
BEM...

VISTO QUE FALAMOS DE ULTRAMÁQUINAS E ULTRAPODS, PODEMOS SER... OS ULTRA-HERÓIS!

UAU, QUE IMAGINAÇÃO!

CHEGOU O GÉNIO!

PSIM, ULTRA-HERÓIS PARECE-ME PBEM!

VISTE? EH, EH!

PFUI!

SALAS

PTAMBÉM RECEBERAM UM ULTRAMANTO! PQUEM AINDA PNÃO O PVESTIU PODE PCOLOCÁ-LO AGORA!

ESTÃO ALI OS QUARTOS PARA MUDAREM DE ROUPA!

FORÇA, RAPAZES!

SE HOUVER CAMA, VOU APROVEITAR PARA UMA SESTINHA!

GOSTAM DA VOSSA NOVA MORADA?

EU CÁ NÃO!

E EU TAMBÉM NÃO!

VÁ, É UMA QUESTÃO DE HÁBITO...

PORQUE VÃO FICAR AQUI MAIS UM TEMPINHO!
NÃO PENSES QUE ACABARÁ ASSIM, INVENTOR DE UMA OVA!
PARECE QUE ESTÁS ZANGADO, "PATO MAIS RICO DO MUNDO"!
BARRAS LASER ATIVADAS!
BZZZZZZ...ZZZ...
SE TIVERMOS NECESSIDADE DE DINHEIRO, SABEMOS ONDE DEVEMOS IR!
AFASTA-TE DA MINHA CAIXA-FORTE!
ESPERA!
NÓS TAMBÉM SOMOS MAUS!
SOMOS OS TERRÍVEIS IRMÃOS METRALHA!
PÕE-NOS NO TEU GRUPO... SEREMOS OS BAD-10! SOA BEM, NÃO SOA?
SOA RIDÍCULO! EH, EH!

NÃO PRECISO DE CRIMINOSOS TÃO FORA DE PRAZO!

UPS!

"OS TERRÍVEIS IRMÃOS METRALHA"! PFUI!

OUVE, TINHA TODO O PRAZER EM SER ÚTIL, DE ALGUMA FORMA...

PCOMO?

NÃO SEI, MAS SE CALHAR HÁ ALGUMA COISA QUE POSSA FAZER...

PVEREMOS!

ESTÁ NO ESTÁDIO DE PATÓPOLIS! ESTÁ A DISPUTAR-SE UM JOGO! MUITO BEM... QUER DIZER QUE VAI SER AINDA MAIS DIVERTIDO CRIAR UMA BELA CONFUSÃO!

MUITO BEM! O ULTRADETETOR LOCALIZOU O ULTRAPOD 2!

VAMOS CÁ COMBINAR QUAL DE ENTRE VÓS VAI BUSCAR O ULTRAPOD 2!

DETESTO FUTEBOL!

DESPORTO VULGAR!

EI, EU TENHO CARTÃO DE SÓCIO!

UMA PARTIDA DE FUTEBOL SIGNIFICA DEZENAS DE MILHAR DE ESPETADORES O QUE SIGNIFICA TONELADAS DE LIXO!

POLUIDOR, ESTA É UMA MISSÃO ADEQUADA PARA TI!

ÓTIMO!

CONSIDEREM JÁ CONQUISTADO O ULTRAPOD 2!

BEM, NADA MAL!

EU TERIA PREFERIDO UM TOM MAIS DE PERVINCA...

SINTO-ME POUCO À VONTADE... É COMO SE ESTIVESSE DE PIJAMA!

OS ULTRAMANTOS AMPLIFICAM AS PVOSSAS PCARACTERÍSTICAS! PTÊM DE PSE HABITUAR...

E POR ISSO PREPARÁMOS A DYNAMIC ROOM!

AQUI SÃO RECRIADAS HOLOGRAFICAMENTE SITUAÇÕES DE BATALHA! PODEM COMEÇAR JÁ A TREINAR-SE!

QUE MAÇADA!

PARA MIM, UM POUCO DE MOVIMENTO É ÓTIMO!

MAS O QUE É QUE DEVEMOS FAZER?

BEM, ESSE PROBLEMA NÃO ME DIZ RESPEITO! HÁ ANOS QUE FAÇO DE SUPER-HERÓI!

EU TAMBÉM NÃO SOU UMA NOVATA!

ISTO, POR EXEMPLO, É CERTAMENTE O POLIESCUDO!

EU TAMBÉM JÁ TINHA PERCEBIDO!

CUIDADO...

CLIC

CLIC

OS PCOMANDOS SÃO PDIFERENTES!

PCARREGUEM NO PBOTÃO PVERDE!

SBAM

SBAM

HUM.... ERA O RAIO ANTIGRAVITACIONAL?

ERA!

SE CALHAR É MELHOR TREINAR UM POUCO!

EEEEEE

UPS! O ALARME!

!

O POLUIDOR APARECE ASSINALADO PERTO DO ESTÁDIO DE PATÓPOLIS! ESTÁ PRÓXIMO DO ULTRAPOD 2!

PTEMOS DE INTERVIR!

VOU EU!

NÃO, EU!

PNÃO, PVOCÊS OS PDOIS AINDA PNÃO ESTÃO PRONTOS!

PSUPERPATETA, ÉS O ÚNICO PDISPONÍVEL!

ESTÁ BEM, IAC!

AGORA NÓS, POLUIDOR!

QUEM CONSEGUIRÁ CONQUISTAR O ULTRAPOD 2? O SUPERPATETA OU O POLUIDOR? VÃO SABER JÁ NO PRÓXIMO EPISÓDIO! NÃO PERCAM!

CONTINUA NA PRÓXIMA COMIX...

A BAT-CAVERNA

Assim, à primeira vista, **quantos morcegos vivem na bat-caverna**?

SOLUÇÕES NA PÁG. 128

O SUDOKU DO XADREZ

O "Sudoku do xadrez" tem um tabuleiro com **36 casas,** divididas em 6 quadrados com 6 casas cada um. Para o resolveres, tens de pôr "as peças de xadrez", de modo a **não repetires nenhuma peça em nenhuma das linhas, colunas ou quadrados.**

1 REI

2 RAINHA

3 BISPO

4 CAVALO

5 TORRE

6 PEÃO

VEM DIVERTIR-TE NO MAIOR EVENTO DE ANIME, MANGA, VIDEOJOGOS
E CULTURA POP JAPONESA DO PAÍS!

IBERANIME OPO 2013

...E MUITO MAIS!

Organização

MANZ PRODUÇÕES
www.manz.pt

OBSERVER STATUS

Media Partners

RFM
SÓ GRANDES MÚSICAS

EGamer GAME OVER MEGA POWER

TV Oficial

PANDA BIGGS

Apoios

European Youth Card
CARTÃO JOVEM
COMBOIOS DE PORTUGAL

Patrocinador Oficial

TSUBAKI
WWW.TSUBAKI.PT

12/13 OUTUBRO
MULTIUSOS DE GONDOMAR

www.iberanime.com
facebook.com/iberanime

Evento englobado nas celebrações dos 470 anos de amizade entre Japão & Portugal

1 BILHETE = ACESSO A TODAS AS ATIVIDADES!

À venda em **www.blueticket.pt** e locais habituais | **Mais informações:** info@blueticket.pt / 21 891 85 06

LEGO, the LEGO logo and MINDSTORMS are trademarks of the LEGO Group, and the FIRST logo is a trademark of the U.S. Foundation. Fes Inspiration and Recognition of Science and Technology, used here by special permission. All rights reserved.

TIO PATINHAS E AS LIÇÕES DE RIQUEZA

Walt Disney

Texto de **Nino Russo** - Desenhos de **Tiberio Colantuoni**

VAMOS LÁ VER SE TE SAIS MELHOR DO QUE EU, SOBRINHO!

VOU ANDANDO! HOJE NÃO É O MEU DIA!

POUCO DEPOIS...

GLUP! TEM A CERTEZA DE QUE ISSO É PARA MIM?

O SENHOR É O PATO DONALD?

HUM... DEVE SER ALGUMA BRINCADEIRA!

QUAC! NÃO ACREDITO NO QUE VEJO! ISTO SÃO BARRAS DE OURO!

INCRÍVEL! O TIO PATINHAS MANDOU-ME UM DESAFIO SUPERSIMPLES!

SE CONSEGUIR NÃO GASTAR NEM UM GRAMA DE OURO DURANTE AS PRÓXIMAS 24 HORAS, OS LINGOTES SERÃO MEUS!

TOC

TOC

18 GUILAT

"PFUI! O QUE QUEREM?"

GASP! E QUEM SÃO VOCÊS?

NÃO ME RECONHECES? SOU O IRMÃO DO PRIMO DO SOBRINHO DO TIO PATINHOLAS!

E EU SOU A TIA!

E EU SOU...

E EU SOU O SOBRINHO!

DESCOBRIMOS QUE FICOU RICO, POR ISSO...

O QUÊÊÊ?

GLAB! QUE AUDÁCIA!

ABRA! PRECISO DE UM EMPRÉSTIMO!

DÁ-ME DOIS LINGOTES PARA ARRANJAR O CARRO!

COMO DESCOBRIRAM..

AH! AGORA PERCEBO! SÓ ME POSSO...

EXTRA! O TIO PATINHAS FEZ UM ATO DE GENEROSIDADE!

A PATADA

DOU LINGOTES DE OURO AO MEU SOBRINHO DONALD

"ESCONDER!"

FIUUU... AINDA BEM QUE NÃO ME VIRAM!

QUERO CRÉDITO ILIMITADO NA GELADARIA AO PÉ DE CASA!

RÁPIDO, SIGAM-NO!

VELOZES, ELE FOI POR ALI!

CONSEGUI ESCAPAR! NÃO ME VÃO ENCONTRAR DURANTE UNS TEMPOS!

NHAM! SEMPRE QUIS COMER NO RESTAURANTE MAIS NA MODA DE PATÓPOLIS!

RESTAURANTE

POR FAVOR, SENHOR, FIQUE À VONTADE!

ASSIM...

AH, QUE REFEIÇÃO!

CÁ ESTÁ A CONTA! MULTIBANCO? CRÉDITO? CHEQUE?

TSC! PAGO EM LINGOTES DE OURO MACIÇO!

NÃO ACEITAMOS DINHEIRO... SÓLIDO!

MAS JÁ É TARDE PARA TROCAR O OURO NO BANCO! NÃO PODE FAZER UMA EXCEÇÃO?

SGRUNT! A EXCEÇÃO CONFIRMA A REGRA!

TSC! NÃO REFILE! PODIA TER SIDO PIOR!

NÃO PIOR DO QUE ISTO! QUE CANSA... GASP!

EH, EH! BOA NOITE!

SÓ FALTAVAS TU... PANT!

TAL TIO, TAL SOBRINHO!

GROAN! AGORA SÓ ME RESTA VIGIAR PARA QUE OS METRALHAS NÃO SE ARMEM EM ESPERTOS!

DEPOIS DE UMA NOITE EM CLARO...

SOB! PENSAVA QUE O DINHEIRO IA RESOLVER OS MEUS PROBLEMAS, MAS AFINAL...

ASSIM...

VENHO DEVOLVÊ-LOS! RENDO-ME!

TSC-TSC! POR FIM, PERCEBESTE COMO É!

É PRECISO TER ESTOFO PARA SE SER RICO!

EXATO! PREFIRO SER COMO SOU...

POR ISSO, EMPRESTE-ME DEZ EUROS! VOU SAIR COM A MARGARIDA! AH, AH!

GLAB! NÃO É POSSÍVEL! É SEMPRE A MESMA CANTIGA!

FIM

SUPERPATETA e o BIÓGRAFO dos SUPER-HERÓIS

TODAS AS CELEBRIDADES TÊM UM BIÓGRAFO OFICIAL, MAS QUANDO SE TRATA DE UMA SUPERCELEBRIDADE...

Texto de **Massimiliano Valentini** – Desenhos de **Maria Luisa Uggetti**

"ESTAVA A SOBREVOAR O PARQUE, QUANDO..."

"UM GRITO ARREPIANTE CHAMOU A MINHA ATENÇÃO!"

AAAAHHHH!

GLUP!

O QUE SE PASSA?

AI! A MINHA PEQUENA TINA SUBIU ÀQUELA ÁRVORE E... E... AGORA NÃO CONSEGUE DESCER!

HUM... MUITO BEM! ACHO QUE PERCEBI!

RON... ZZZ! RON... ZZZ!

SKRAP

CONTE-ME COMO FOI O SEU SALVAMENTO MAIS DIFÍCIL!

HUM... DEIXE CÁ VER!

"CONVENCER O IETI A IR AO DENTISTA NÃO FOI NADA FÁCIL! IAC!"

AUUUHHHH!

ANDA LÁ, DEIXA DE SER CRIANÇA! LEMBRA-TE DE QUE ÉS O ABOMINÁVEL HOMEM DAS NEVES!

MAS O VERDADEIRO DESAFIO FOI ENCONTRAR UM DENTISTA PARA AJUDÁ-LO! POR ESTRANHO QUE PAREÇA, FUGIAM TODOS!

E AGORA VAMOS... GLUP!

HÁ ALGUM PROBLEMA?

CAPTEI UM PEDIDO DE SOCORRO! O FURACÃO ERMENEGILDA ESTÁ QUASE A CHEGAR A MICETOWN! TENHO DE INTERVIR!

EIS A MINHA OPORTUNIDADE! ACORDA, PILOTO!

ZZ... HÃ?

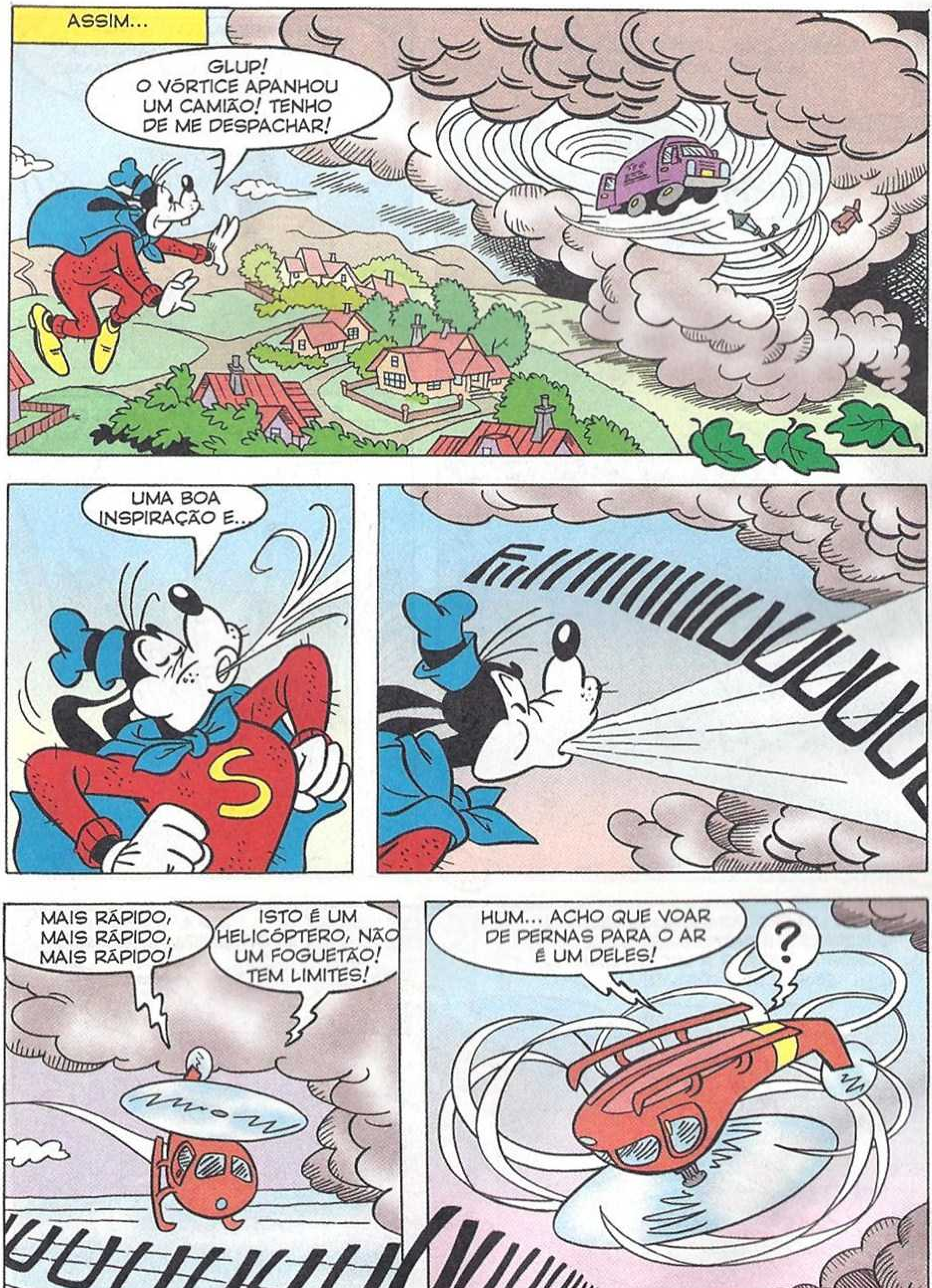
ASSIM...
GLUP! O VÓRTICE APANHOU UM CAMIÃO! TENHO DE ME DESPACHAR!
UMA BOA INSPIRAÇÃO E...
FUIIIIIIIIUUUUUUU
MAIS RÁPIDO, MAIS RÁPIDO, MAIS RÁPIDO!
ISTO É UM HELICÓPTERO, NÃO UM FOGUETÃO! TEM LIMITES!
UUUUUUUUUUUUUuuu
HUM... ACHO QUE VOAR DE PERNAS PARA O AR É UM DELES!
?

VIVA O SUPERPATETA!

ÉS O MAIOR!

IAC!

DÁS-ME UM AUTÓGRAFO?

QUE SIMPÁTICOS... ATÉ TENHO FOGO DE ARTIFÍCIO!

BRUUM

NÃO É BEM ASSIM...

FOI O CAMIÃO QUE ATERROU!

TRASNPORTE DE BOLAS DE BOWLING

GLUP! PERGUNTO-ME... ONDE ESTARÃO AS BOLAS DE BOWLING QUE LEVAVA?

PODEM CAIR A QUALQUER MOMENTO!

NESSE CASO, É MELHOR...

FUGIRMOS!

ENTRETANTO...

FAZ COMO QUISERES! VOU PARA RATÓPOLIS DE COMBOIO... É MAIS SEGURO!

ESPERA, POR FAVOR!

SGRUNT! AGORA COMO É QUE FAÇO A ENTREVISTA?

ESTOU AQUI PARA ISSO!

ASSIM...

M-MAS É S-SEGURO?

CLARO! ATÉ VOU EVITAR A TURBULÊNCIA!

ASSIM...

QUERO UM BILHETE DE IDA PARA RATÓPOLIS!

PERDOE-ME, SENHOR, MAS A LINHA PARA RATÓPOLIS ESTÁ TEMPORARIAMENTE INTERROMPIDA!

ACONTECEU UMA COISA, DIGAMOS, ESTRANHA...

MAIS TARDE...

QUE MAIS QUER SABER?

HUM... FALE-ME DO SEU SEGUNDO SALVAMENTO!

DESSA VEZ, TIREI DOIS CACHORROS DA ÁRVORE!

QUE AVENTURA ATERRADORA!

E ISTO NÃO É NADA! TAMBÉM SALVEI O BOMBEIRO QUE TINHA SUBIDO À ARVORE E NÃO CONSEGUIA DESCER... HÃ?

MUITO INTERESSANTE!

?

PARE AÍ ONDE ESTÁ!

GLUP! APANHOU-ME!

HÁ PESSOAS QUE NUNCA MUDAM!

EHM..

IAC! NÃO VIU A TABULETA?

A TABULETA!?!

NÃO PISAR O CANTEIRO

HUM... PROMETO TER MAIS ATENÇÃO!

EH, EH! FIZ TUDO DEBAIXO DO NARIZ DELE!

VOU ESTAR ATENTO!

É MELHOR DESPACHAR-ME! IAC!

AAAHHHH!

APANHEI!

NÃO PERCEBO PORQUE GRITOU TANTO!

GLUP! PORQUE O C-CHÃO ESTAVA MUITO P-PERTO!

ESTÁ TUDO CALCULADO! IAC! AINDA FALTAVAM QUINZE CENTÍMETROS!

INACREDITÁVEL!

NUNCA TINHA ACONTECIDO NADA DO GÊNERO!

QUEM TERÁ PERDIDO AQUELA BOLA DE BOWLING?

BAH! VAMOS VER NAS QUEIXAS DOS PERDIDOS E ACHADOS!

FINALMENTE EM RATÓPOLIS!

QUE ESTRANHO! ESTA PRAÇA ESTAVA SEMPRE CHEIA DE GENTE! E AGORA NÃO TEM NINGUÉM!

RÁPIDO, SUPERPATETA... PUFF, PRECISO DA TUA AJUDA! PANT!

QUANDO ESTAVA A TRABALHAR NUMA MÁQUINA PARA O MOVIMENTO CIBERNÉTICO DAS COISAS, DEU-SE ALGO INEXPLICÁVEL...

"UMA BOLA DE BOWLING CAIU DO CÉU E DESTRUIU A MINHA INVENÇÃO!"

CRASH

FZZZ

FZZ

FZZ

FZZZZ

"ANTES DE CONSEGUIR DESATIVÁ-LA, ELA LIBERTOU ALGUNS RAIOS QUE ATINGIRAM..."

ZOT

UMA BOCA DE INCÊNDIO, UM BANCO, UM RELÓGIO E UM CARRINHO DE MÃO!

AI! QUE MAIS ME VAI ACONTECER?

OS OBJETOS FORAM VISTOS NESTA ZONA QUE JÁ FOI ISOLADA!

É MELHOR IR ANDANDO! ASSIM, TEREI UMA VISÃO MAIS COMPLETA DA SITUAÇÃO!

VOU SENTAR-ME ALI EM BAIXO... ONDE É SEGURO!

AAAHHH! O MEU VESTIDO NOVO!

A BOCA DE INCÊNDIO PASSOU AQUI!

ALI ESTÁ!

IAC! APANHEI-TE! FOSTE DESPROMOVIDO A REGADOR!

AINDA BEM QUE NÃO RESISTIU! IAC!

RÁPIDO! ALGUÉM PARE O RELÓGIO DA MINHA BISAVÓ!

"EU TRATO DISSO!"

QUAL SERÁ O PRÓXIMO?

EHM... DESCULPE! ACHO QUE O SENHOR ME PODE AJUDAR!

?

AQUELE CARRINHO DE MÃO ACABOU DE ME ROUBAR!

NÃO IRÁ LONGE! IAC!

DE FACTO...

AQUI TEM OS OBJETOS QUE CONSEGUI APANHAR!

INFELIZMENTE, FALTA O MAIS PERIGOSO: O BANCO!

ONDE FOI VISTO PELA ULTIMA VEZ?

ANDA ALI PERTO DO PARQUE!

ENTÃO, AINDA DEVE ESTAR POR AQUI!

?!

MAS O QUE... AAAH! SOCORRO!

ENCONTREI-O! E POR HOJE...

"O MEU TRABALHO ESTÁ FEITO!"

ESTOU PRONTO PARA A ENTREVISTA!

MAS EU NÃO!

CHEGA DE SUPER-HERÓIS! A PARTIR DE HOJE SÓ ESCREVO LIVROS DE COZINHA!

ADEUS!

ESPERE UM MOMENTO! PARE!

AIII!

EU TENTEI AVISÁ-LO! AGORA, AGUENTE!

ESTE, SIM, ERA O ÚLTIMO! IAC!

FIM

PENINHA

Walt Disney

TAXISTA POR ACASO

FAIXAS PREFERENCIAIS

Texto de **Rudy Salvagnini** – Desenhos de **Emilio Urbano**

DISNEY COMIX SOLUÇÕES

A BAT-CAVERNA

Os morcegos que vivem na bat-caverna são 14.

PÁGINA 114

PÁGINA 115

GOODY

Editor
Goody S.A.
Sede Social, Edição, Redação e Publicidade
Av. Infante D. Henrique, nº 306, Lote 6, R/C
1950-421 Lisboa
Tel.: 218 621 530 - Fax: 218 621 540

Diretor Geral António Nunes
Assessor da Direção Geral Fernando Vasconcelos
Diretor Adm. e Financeiro Alexandre Nunes
Contabilidade Cláudia Pereira
Apoio Administrativo Tânia Rodrigues e Catarina Martins

Diretora Clara Raimundo
E-mail: clara.raimundo@goody.pt
Redação Inês Teixeira
Assistente Editorial João Eugénio
Colaboradores Stefano Ambrosio, Valentina Camerini

Tradução Ana Filipa Cerqueira, Isabel Canhoto, Marta Amaral
Revisão Catarina Almeida, Diana Rocha, Marta Pinho

Responsável Gráfica Sofia Marques
Paginação Cláudia Correia, Rui Nave, Sofia Marques
Colaboradora Susana Zenóglio
Arte de capa Alessandro Perina
Coordenador de Produção Externa António Galveia
Coordenador de Produção Interna Paulo Oliveira

Diretora Comercial Luísa Primavera Alves
Tel.: 218 621 545 / Fax: 218 621 495
E-mail: luisa.alves@goody.pt

Accounts
Carla Pinheiro
Tel.: 21 862 15 47
E-mail: carla.pinheiro@goody.pt
Mónica Ferreira
Tel. 21 862 15 39
E-mail: monica.ferreira@goody.pt
Assistente Comercial Áurea Rebeca
Tel.: 218 621 493
E-mail: aurea.rebeca@goody.pt

Coordenador de Circulação Carlos Nunes
Serviço de Leitores Marisa Martins
Tel.: 218 621 543
Gestão Comercial de Distribuição Moderna Paulo Cabral

Pré-Impressão e Impressão SOGAPAL
Estrada das Palmeiras,
Queluz de Baixo
2745-578 Barcarena

Distribuição
Logista Portugal
Tiragem 45.000 exemplares
Depósito Legal Nº 351994/12
Inscrição na ERC Nº 126285

aind

A Disney Enterprises Inc. é detentora do título Revista Comix. Todos os artigos traduzidos e/ou adaptados são propriedade da mesma, estando a Goody S.A. autorizada a reproduzi-los em Portugal.

ESTATUTO EDITORIAL

REVISTA DISNEY COMIX é uma publicação semanal, baseada nos universos das personagens Tio Patinhas, Pato Donald, Mickey e seus respetivos amigos.
REVISTA DISNEY COMIX tem por objetivo promover o gosto e os hábitos de leitura entre as crianças e jovens, fornecendo divertidas histórias em formato de banda desenhada, e ainda jogos e atividades que estimulam a criatividade e a capacidade de raciocínio. Tudo isto através de uma linguagem cuidada e adequada ao target.
REVISTA DISNEY COMIX compromete-se a respeitar os direitos e deveres previstos na Constituição da República, na Lei de Imprensa e no Código Deontológico dos Jornalistas.

© Disney

AHAHA! AHAHA! AHA! AHAHA

O ABC DA POUPANÇA

Walt Disney

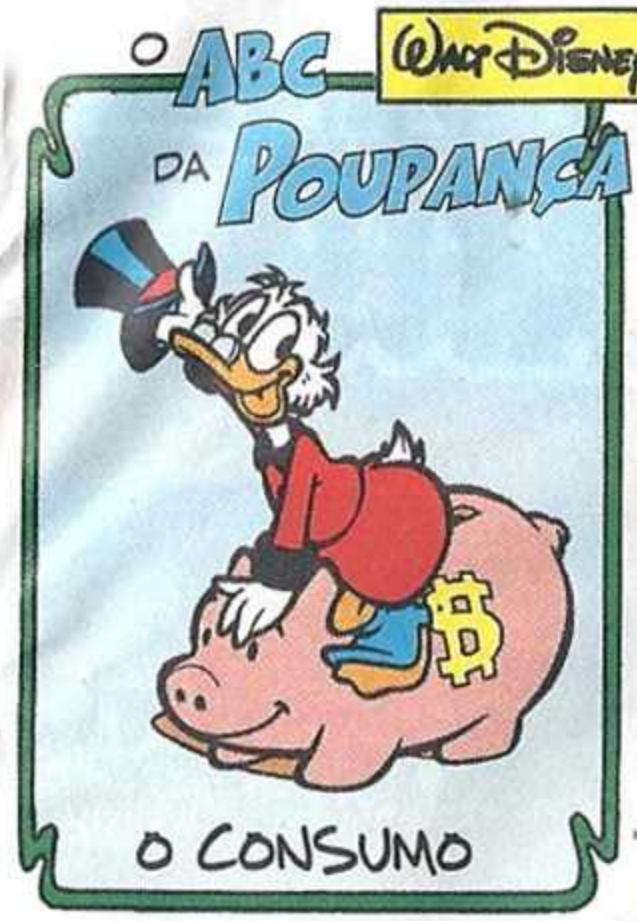

Texto de **Bruno Sarda** – Desenhos de **Danilo Loizedda**

GANHA UMA COMIX EXCLUSIVA!!!

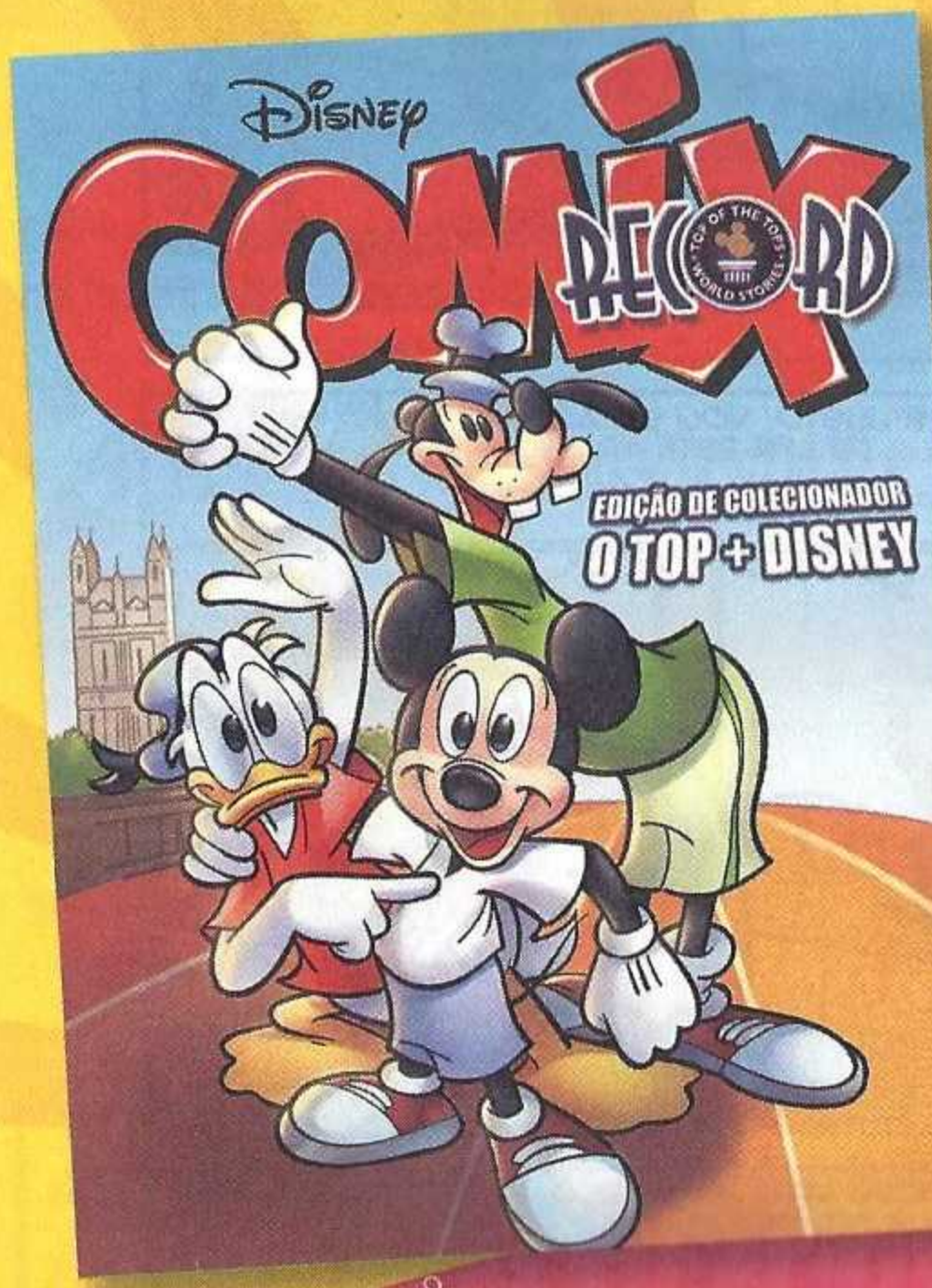

O QUE É A COMIX RECORD?

UMA EDIÇÃO ESPECIAL DA REVISTA COMIX, COM UMA SELEÇÃO DE HISTÓRIAS QUE MARCARAM A HISTÓRIA DA BD! DESCOBRE A HISTÓRIA MAIS PEQUENA DE SEMPRE, A MAIS VINTAGE, A MAI DARK, ENTRE OUTRAS, NUMA REVISTA EXCLUS QUE NÃO SERÁ POSTA À VENDA!!!

COMO GANHAR A COMIX RECORD?

CADA VEZ QUE COMPRARES UMA DISNEY COMIX, SÓ TENS DE IR AO SITE WWW. EUQUEROACOMIXRECORD.PT E INSERIR O CÓDIGO QUE VEM NESTA PÁGINA. QUANDO TIVERES INSERIDO SEIS CÓDIGOS DIFERENTES BASTARÁ INDICARES A MORADA PARA A QUA ENVIAREMOS A REVISTA TOTALMENTE GRÁ

CÓDIGO
MQW4JTXW8V7

EM ALTERNATIVA, PODES TAMBÉM PARTICIPAR ENVIANDO SEIS CUPÕES COMO ESTE.

CUPÃO DE PARTICIPAÇÃO

Dados do leitor

Nome _____

Morada _____

Localidade _____ **Código postal** _____

Data de nascimento ___ ___ ___
Dia Mês Ano

E-mail _____

Código MQW4JTXW8V7

Preenche e reúne os cupões de seis edições diferentes, coloca-os num envelope e envia-os para (não necessita de selo): GOODY – EU QUERO A COMIX RECORD Remessa Livre nº 16001, 1951-970 Lisboa

Os dados recolhidos são processados automaticamente pela Goody S.A. e destinam-se à gestão do teu pedido e à apresentação de futuras propostas.

Caso não pretendas receber informações sobre esta e outras publicações da Goody S.A., assinala aqui. ☐

Caso não pretendas receber propostas de outras empresas ou instituições, assinala aqui. ☐

Data limite para inserção dos seis códigos: 31.12.2013. Passatempo limitado ao stock existente. Envios apenas disponíveis para Portugal Continental e Arquipélagos dos Açores e da Madeira.

PRÓXIMA EDIÇÃO
4ª FEIRA, 16 DE OUTUBRO

TODAS AS 4ªS FEIRAS NA BANCA!

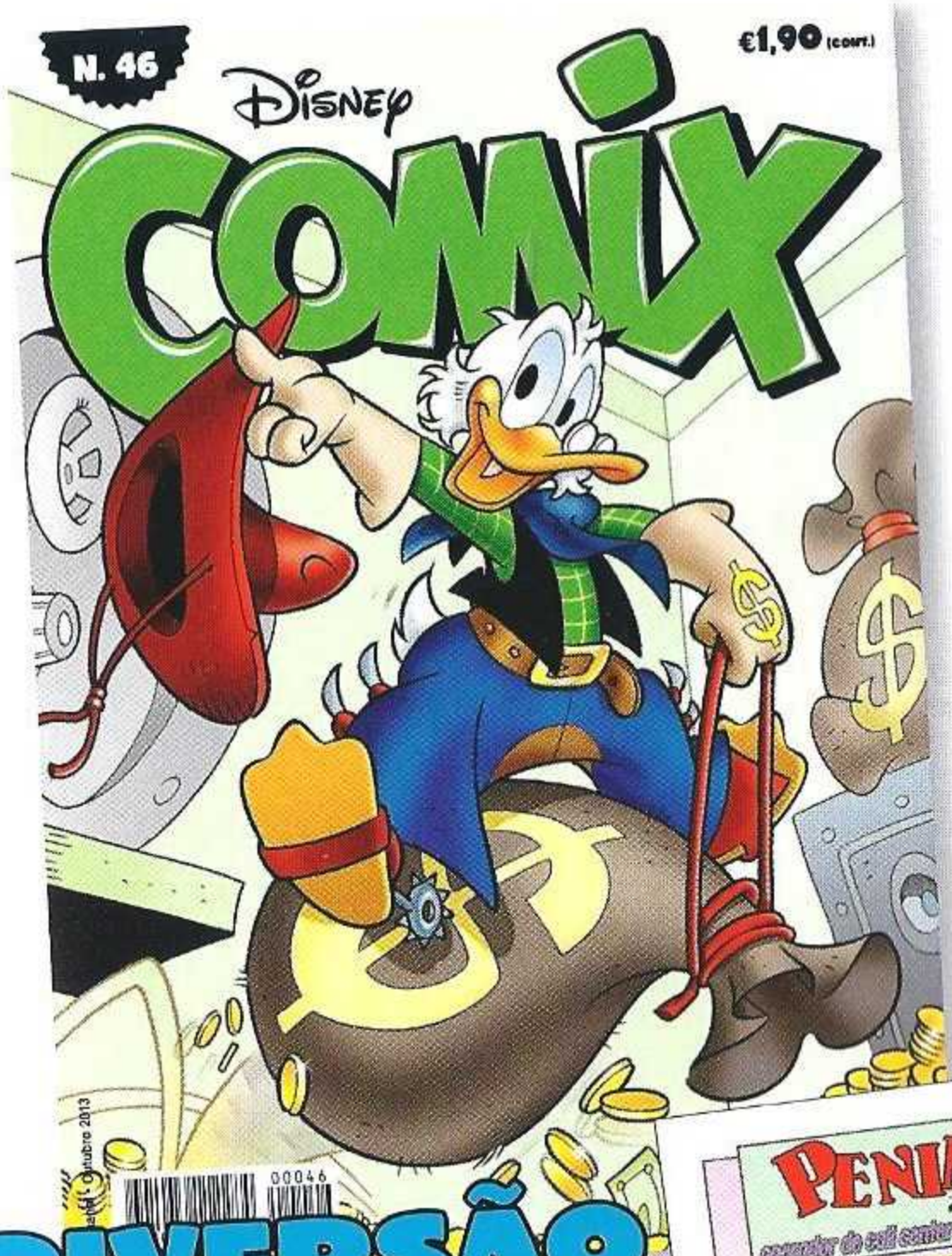

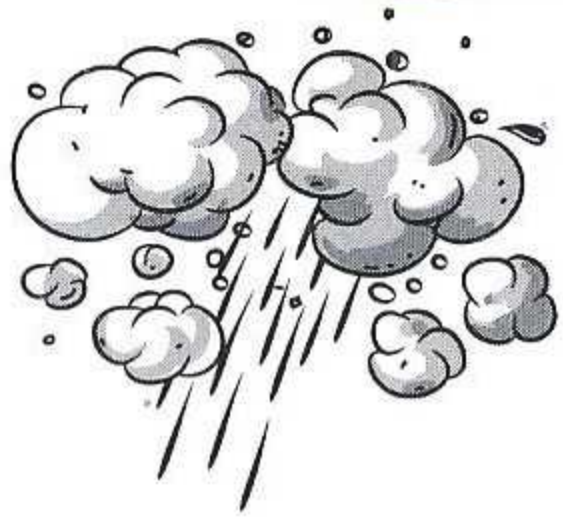

O melhor amigo do pato é um cão! Não é, Donald?!

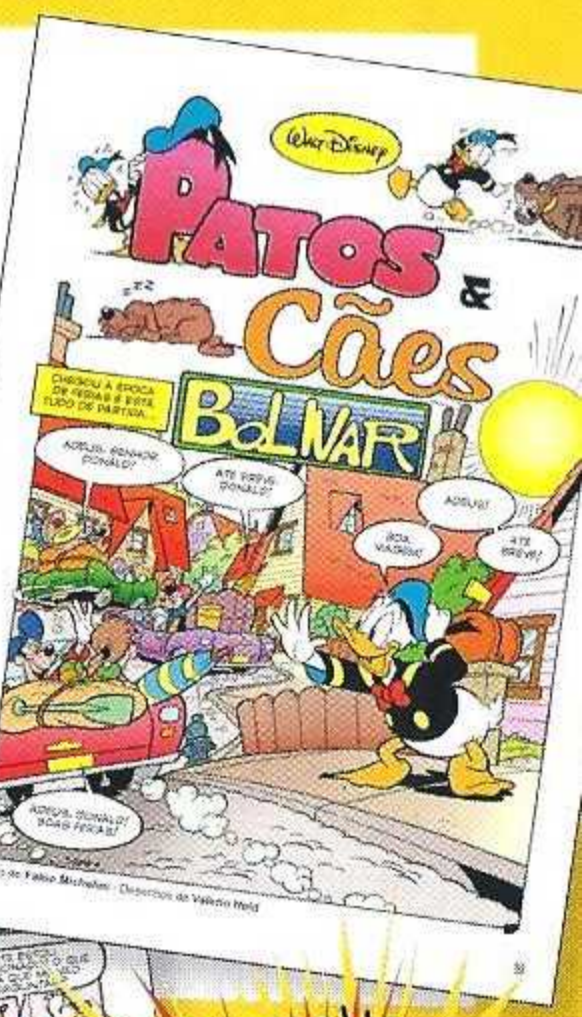

Peninha num call center??? Será mesmo boa ideia?

DIVERSÃO EXPLOSIVA!

BOOM

AHAHA! AHAHA! AHAHA!

É DE PÔR AS PENAS EM PÉ!!!

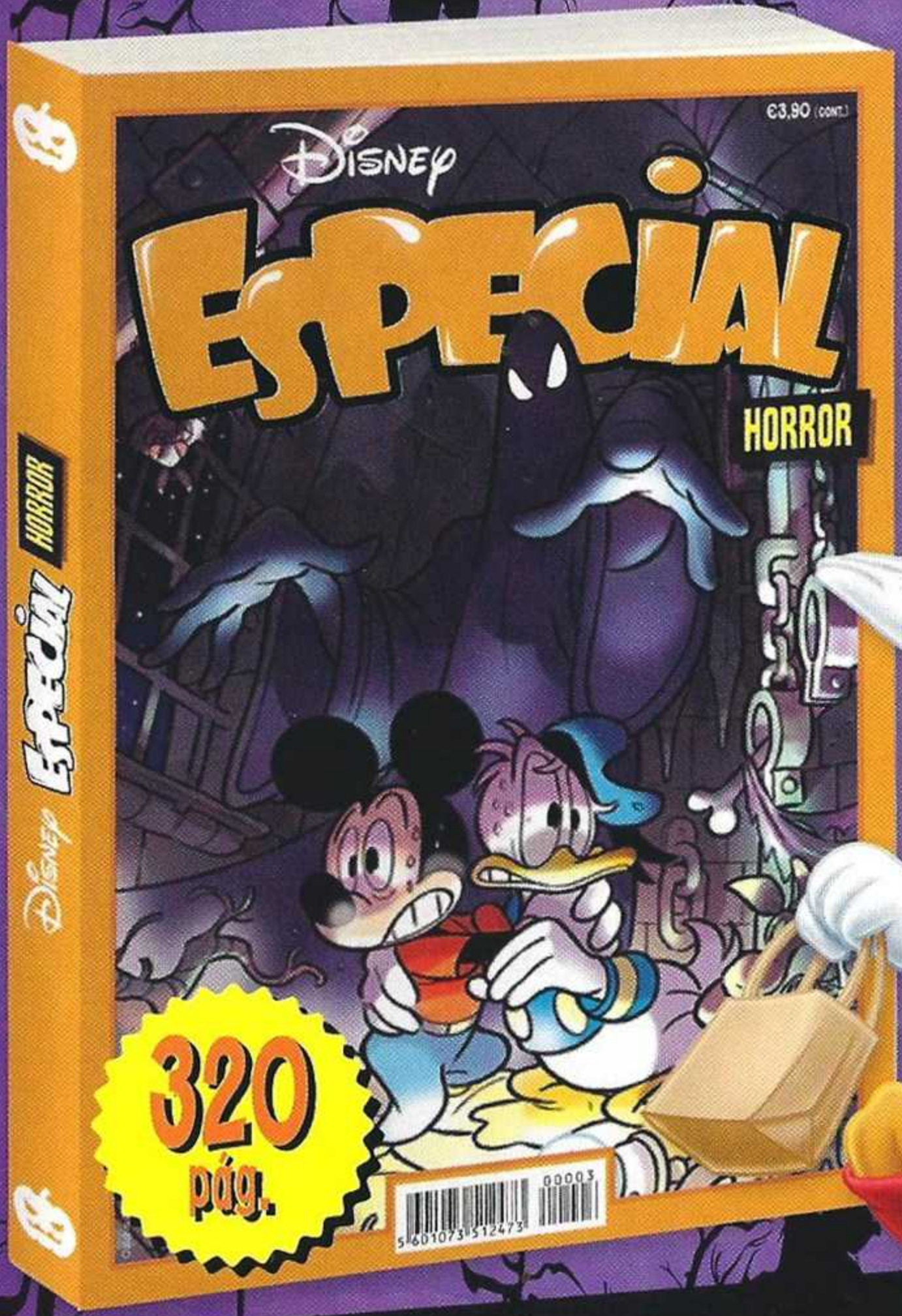

JÁ NAS BANCAS!

Junta-te ao Donald, Mickey e companhia nas histórias mais assustadoras de sempre... Se tiveres coragem!